

**Contacto al teléfono:** 2173600 int. 0712

**WhatsApp:** 72038787

**A1-A20260108**



Escanea aquí  
para más información

# Catálogo de Bienes Adjudicados



# La Paz

## La Paz

### EA-336

**Municipio:** El Alto

**Tipo de Bien:** Vivienda

**Dirección Verificada:**

Calle Beni s/n, lote N°04, manzano 168, de la Urbanización 14 de Septiembre ampliación I de la ciudad de El Alto.

**Condiciones de financiamiento:**

Al contado o a crédito

**Valor Tec. Comercial:**

**\$us 75.009**



**Descripción:** Vivienda de dos plantas de 259,20m<sup>2</sup> sobre un terreno de 240m<sup>2</sup>. Cuenta con 2 dormitorios, cocina, baño, sala y comedor. En obra fina sin acabado.

## La Paz

### LPZ-115

**Municipio:** La Paz

**Tipo de Bien:** Vivienda

**Dirección Verificada:**

Calle 3, entre Av. Litoral Y Av. 14 de septiembre N°8015, Zona Ovejuyo La Paz.

**Condiciones de financiamiento:**

Al contado o a crédito

**Valor Tec. Comercial:**

**\$us 65.054**



**Descripción:** Vivienda de 2 plantas con 3 dormitorios de 243,57m<sup>2</sup> de superficie construida, sobre un terreno de 179,53m<sup>2</sup> de superficie.

**Contacto al teléfono:** 2173600 int. 0712  
**WhatsApp:** 72038787

Para mayor información  
**contáctanos aquí:**



## La Paz

### EA-392

**Municipio:** El Alto

**Tipo de Bien:** Vivienda

**Dirección Verificada:**

Calle S/N, Lote 18, Manzano 523,  
Distrito 31, Zona Tarapacá Juntuhuma  
de la ciudad de El Alto.

**Condiciones de financiamiento:**

Al contado o a crédito

**Valor Tec. Comercial:**

**\$us 60.003**



**Descripción:** Vivienda de 109,44m<sup>2</sup> sobre un terreno de 250m<sup>2</sup> de superficie. Consta de 3 dormitorios, sala, comedor, cocina y baño.

## La Paz

### LPZ-187

**Municipio:** El Alto

**Tipo de Bien:** Vivienda

**Dirección Verificada:**

Av. Estructurante S/N, entre calle 2 y  
Av. Circunvalación, Lote 7, Manzano B.  
Villa Paulina, de la ciudad de El Alto.

**Condiciones de financiamiento:**

Al contado o a crédito

**Valor Tec. Comercial:**

**\$us 50.007**



**Descripción:** Vivienda de 139m<sup>2</sup> de superficie construida sobre un terreno de 250 m<sup>2</sup> de superficie.

**Contacto al teléfono:** 2173600 int. 0712  
**WhatsApp:** 72038787

Para mayor información  
**contáctanos aquí:**





## La Paz

### EA-240

**Municipio:** El Alto

**Tipo de Bien:** Vivienda

**Dirección Verificada:**

Calle Cruz del Sur, Urbanización  
Bautista Saavedra U.V."H", Lote 13,  
Manzano 21, ciudad de El Alto.

**Condiciones de financiamiento:**

Al contado o a crédito

**Valor Tec. Comercial:**

**\$us 48.004**



**Descripción:** Vivienda de una planta con 83,82m<sup>2</sup> de superficie construida, sobre un terreno de 210,13m<sup>2</sup>.

## La Paz

### LPZ-107

**Municipio:** Viacha

**Tipo de Bien:** Vivienda

**Dirección Verificada:**

Calle Primavera esquina calle Los  
Sauces N°1074, Urbanización Nueva  
Tilata U.V.1 , ex fundo Tilata, Viacha.

**Condiciones de financiamiento:**

Al contado o a crédito

**Valor Tec. Comercial:**

**\$us 35.003**



**Descripción:** Vivienda de una planta y dos bloques con un total de 102,5m<sup>2</sup> de superficie, sobre un terreno de 239,20m<sup>2</sup> de superficie.

**Contacto al teléfono:** 2173600 int. 0712  
**WhatsApp:** 72038787

Para mayor información  
**contáctanos aquí:**



## La Paz

### EA-380

**Municipio:** Viacha

**Tipo de Bien:** Vivienda

**Dirección Verificada:**

Calle 25, Lote 03, Manzano A-11,  
Urbanización La Florida, de la  
localidad de Viacha.

**Condiciones de financiamiento:**

Al contado o a crédito

**Valor Tec. Comercial:**

**\$us 45.000**



**Descripción:** Vivienda en obra gruesa de 80,50m<sup>2</sup> sobre un terreno de 220m<sup>2</sup> de superficie.

## La Paz

### LPZ-251

**Municipio:** La Paz

**Tipo de Bien:** Vivienda

**Dirección Verificada:**

Calle 8 esquina calle 3 de la  
Urbanización San Carlos Lote 14,  
Manzano J, de la ciudad de El Alto.

**Condiciones de financiamiento:**

Al contado o a crédito

**Valor Tec. Comercial:**

**\$us 40.010**



**Descripción:** Vivienda de una planta con 90m<sup>2</sup> construidos sobre un terreno de 233m<sup>2</sup>.

**Contacto al teléfono:** 2173600 int. 0712  
**WhatsApp:** 72038787

Para mayor información  
**contáctanos aquí:**





## La Paz

### EA-480

**Municipio:** Laja

**Tipo de Bien:** Vivienda

**Dirección Verificada:**

Ubicado en la urbanización Hipoty,  
Lote 10, Manzano D, de la localidad  
De Laja.

**Condiciones de financiamiento:**

Al contado o a crédito

**Valor Tec. Comercial:**

**\$us 29.308**



**Descripción:** Vivienda de 132,50m<sup>2</sup> sobre un terreno de 250m<sup>2</sup>.

## La Paz

### EA-305

**Municipio:** Copacabana

**Tipo de Bien:** Vivienda

**Dirección Verificada:**

Calle Rafael Pabón s/n, Zona  
Wajrapila de la localidad de  
Copacabana, provincia Manco Kapac,  
del departamento de La Paz.

**Condiciones de financiamiento:**

Al contado o a crédito

**Valor Tec. Comercial:**

**\$us 25.006**



**Descripción:** Vivienda de adobes de dos plantas de 65m<sup>2</sup> sobre un terreno de 70m<sup>2</sup> de superficie.

**Contacto al teléfono:** 2173600 int. 0712  
**WhatsApp:** 72038787

Para mayor información  
**contáctanos aquí:**



## La Paz

### LPZ-246

**Municipio:** La Paz

**Tipo de Bien:** Departamento

**Dirección Verificada:**

Departamento N°3-A, piso 3, edificio "Villa El Carmen", ubicado en la calle 10 N°50-A de la zona de Villa El Carmen, de la ciudad de La Paz.

**Condiciones de financiamiento:**

Al contado o a crédito

**Valor Tec. Comercial:**

**\$us 72.073**



**Descripción:** Departamento de 92,20m<sup>2</sup>, cuenta con 3 dormitorios (uno de ellos en Suit) con roperos empotrados de madera, sala comedor, baño común, cocina (con mueblería baja) y lavandería pisos de parquet y cerámica, ventanas de aluminio.

## La Paz

### LPZ-247

**Municipio:** La Paz

**Tipo de Bien:** Departamento

**Dirección Verificada:**

Departamento N°3-C, piso 3, edificio "Villa El Carmen", ubicado en la calle 10 N°50-A de la zona de Villa El Carmen, de la ciudad de La Paz.

**Condiciones de financiamiento:**

Al contado o a crédito

**Valor Tec. Comercial:**

**\$us 71.025**



**Descripción:** Departamento de 90,32m<sup>2</sup>, cuenta con 3 dormitorios (uno de ellos en Suit) con roperos empotrados de madera, sala comedor, baño común, cocina (con mueblería baja) y lavandería pisos de parquet y cerámica; ventanas de aluminio.

**Contacto al teléfono:** 2173600 int. 0712  
**WhatsApp:** 72038787

Para mayor información  
**contáctanos aquí:**





## La Paz

### LPZ-359

**Municipio:** La Paz

**Tipo de Bien:** Parqueo

**Dirección Verificada:**

Edificio Victor, Sótano 3, parqueo 1, sobre la Calle Fernando Guachalla N°342, zona Sopocachi de la ciudad de La Paz.

**Condiciones de financiamiento:**

Al contado o a crédito

**Valor Tec. Comercial:**

**\$us 12.500**



**Descripción:** Parqueo 1 de 12,50m<sup>2</sup> del sótano 3

## La Paz

### LPZ-360

**Municipio:** La Paz

**Tipo de Bien:** Parqueo

**Dirección Verificada:**

Edificio Victor, Sótano 3, parqueo 2, sobre la Calle Fernando Guachalla N°342, zona Sopocachi de la ciudad de La Paz.

**Condiciones de financiamiento:**

Al contado o a crédito

**Valor Tec. Comercial:**

**\$us 12.500**



**Descripción:** Parqueo 2 de 12,50m<sup>2</sup> del sótano 3.

**Contacto al teléfono:** 2173600 int. 0712  
**WhatsApp:** 72038787

Para mayor información  
**contáctanos aquí:**





## La Paz

### LPZ-367

**Municipio:** La Paz

**Tipo de Bien:** Parqueo

**Dirección Verificada:**

Edificio Victor, Sótano 3, parqueo 18, sobre la Calle Fernando Guachalla N°342, zona Sopocachi de la ciudad de La Paz.

**Condiciones de financiamiento:**

Al contado o a crédito

**Valor Tec. Comercial:**

**\$us 12.500**



**Descripción:** Parqueo 18 de 12,50m<sup>2</sup> del sótano 3.

## La Paz

### LPZ-370

**Municipio:** La Paz

**Tipo de Bien:** Parqueo

**Dirección Verificada:**

Edificio Victor, Sótano 3, parqueo 22, sobre la Calle Fernando Guachalla N°342, zona Sopocachi de la ciudad de La Paz.

**Condiciones de financiamiento:**

Al contado o a crédito

**Valor Tec. Comercial:**

**\$us 12.500**



**Descripción:** Parqueo 22 de 13,00m<sup>2</sup> del sótano 3.

**Contacto al teléfono:** 2173600 int. 0712  
**WhatsApp:** 72038787

Para mayor información  
**contáctanos aquí:**



## La Paz

### LPZ-372

**Municipio:** La Paz

**Tipo de Bien:** Parqueo

**Dirección Verificada:**

Edificio Victor, Sótano 3, parqueo 28, sobre la Calle Fernando Guachalla N°342, zona Sopocachi de la ciudad de La Paz.

**Condiciones de financiamiento:**

Al contado o a crédito

**Valor Tec. Comercial:**

**\$us 12.500**



**Descripción:** Parqueo 28 de 12,50m<sup>2</sup> del sótano 3.

## La Paz

### LPZ-373

**Municipio:** La Paz

**Tipo de Bien:** Parqueo

**Dirección Verificada:**

Edificio Victor, Sótano 3, parqueo 29, sobre la Calle Fernando Guachalla N°342, zona Sopocachi de la ciudad de La Paz.

**Condiciones de financiamiento:**

Al contado o a crédito

**Valor Tec. Comercial:**

**\$us 12.500**



**Descripción:** Parqueo 29 de 12,50m<sup>2</sup> del sótano 3.

**Contacto al teléfono:** 2173600 int. 0712  
**WhatsApp:** 72038787

Para mayor información  
**contáctanos aquí:**





## La Paz

### LPZ-374

**Municipio:** La Paz

**Tipo de Bien:** Baulera

**Dirección Verificada:**

Edificio Victor, Sótano 1, baulera 1, sobre la Calle Fernando Guachalla N°342, zona Sopocachi de la ciudad de La Paz.

**Condiciones de financiamiento:**

Al contado o a crédito

**Valor Tec. Comercial:**

**\$us 6.403**



**Descripción:** Baulera 1 de 7,27m<sup>2</sup> del sótano 1.

## La Paz

### LPZ-375

**Municipio:** La Paz

**Tipo de Bien:** Baulera

**Dirección Verificada:**

Edificio Victor, Sótano 1, baulera 2, sobre la Calle Fernando Guachalla N°342, zona Sopocachi de la ciudad de La Paz.

**Condiciones de financiamiento:**

Al contado o a crédito

**Valor Tec. Comercial:**

**\$us 7.000**



**Descripción:** Baulera 2 de 8,06m<sup>2</sup> del sótano 1.

**Contacto al teléfono:** 2173600 int. 0712  
**WhatsApp:** 72038787

Para mayor información  
**contáctanos aquí:**



## La Paz

### LPZ-376

**Municipio:** La Paz

**Tipo de Bien:** Baulera

**Dirección Verificada:**

Edificio Victor, Sótano 3, baulera 1, sobre la Calle Fernando Guachalla N°342, zona Sopocachi de la ciudad de La Paz.

**Condiciones de financiamiento:**

Al contado o a crédito

**Valor Tec. Comercial:**

**\$us 7.001**



**Descripción:** Baulera 3 de 16,08m<sup>2</sup> del sótano 1.

## La Paz

### LPZ-377

**Municipio:** La Paz

**Tipo de Bien:** Baulera

**Dirección Verificada:**

Edificio Victor, Sótano 3, baulera 3, sobre la Calle Fernando Guachalla N°342, zona Sopocachi de la ciudad de La Paz.

**Condiciones de financiamiento:**

Al contado o a crédito

**Valor Tec. Comercial:**

**\$us 7.001**



**Descripción:** Baulera 3 de 16,08m<sup>2</sup> del sótano 3.

**Contacto al teléfono:** 2173600 int. 0712  
**WhatsApp:** 72038787

Para mayor información  
**contáctanos aquí:**





## La Paz

### LPZ-378

**Municipio:** La Paz

**Tipo de Bien:** Baulera

**Dirección Verificada:**

Edificio Victor, Sótano 3, baulera 7, sobre la Calle Fernando Guachalla N°342, zona Sopocachi de la ciudad de La Paz.

**Condiciones de financiamiento:**

Al contado o a crédito

**Valor Tec. Comercial:**

**\$us 23.501**



**Descripción:** Baulera 7 de 26,70m<sup>2</sup> del sótano 3.

## La Paz

### LPZ-260

**Municipio:** La Paz

**Tipo de Bien:** Terreno

**Dirección Verificada:**

Av. Costanera S/N, de la zona Cuarto Centenario de la ciudad de La Paz.

**Condiciones de financiamiento:**

Al contado o a crédito

**Valor Tec. Comercial:**

**\$us 17.843**



**Descripción:** 40% de las acciones y derechos del lote de terreno de 200m<sup>2</sup>.

**Contacto al teléfono:** 2173600 int. 0712  
**WhatsApp:** 72038787

Para mayor información  
**contáctanos aquí:**





## La Paz

### LPZ-426

**Municipio:** La Paz

**Tipo de Bien:** Terreno

**Dirección Verificada:**

Av. Principal y calle E, Lote 09,  
Manzano 1269, Distrito 046, Zona Alto  
Calacoto del Macro distrito Sur de la  
ciudad de La Paz.

**Condiciones de financiamiento:**

Al contado o a crédito

**Valor Tec. Comercial:**

**\$us 164.138**



**Descripción:** Terreno de 1.000 m<sup>2</sup>. Predio en sector de crecimiento sin servicios básicos y de difícil acceso.

## La Paz

### LPZ-018

**Municipio:** Viacha

**Tipo de Bien:** Terreno

**Dirección Verificada:**

Calle 1 N°749, casi esquina calle J.J.  
Torrez, Lote 5, U.V."2-E", Zona Mcal.  
Santa Cruz, Viacha.

**Condiciones de financiamiento:**

Al contado o a crédito

**Valor Tec. Comercial:**

**\$us 11.461**



**Descripción:** Terreno sin construcción de 240m<sup>2</sup> de superficie, amurallado y en su interior cuenta con una deposito provisional.

**Contacto al teléfono:** 2173600 int. 0712  
**WhatsApp:** 72038787

Para mayor información  
**contáctanos aquí:**



## La Paz

**EA-069**

**Municipio:** Tiawanacu

**Tipo de Bien:** Hotel

**Dirección Verificada:**

Inmueble ubicado en la localidad de Tiwanaku, sector Laguna Chura Khotaña.

**Condiciones de financiamiento:**

Al contado o a crédito

**Valor Tec. Comercial:**

**\$us 160.174**



**Descripción:** Hotel construido sobre un terreno de 1,368,61m<sup>2</sup> de superficie, consta de tres bloques construidos en obra fina, (bloque 1 destinado al hospedaje con 33 habitaciones alfombradas), (bloque 2 destinadas a cabañas, cuenta con 6 habitaciones alfombradas), (bloque 3 áreas comunes destinadas a la atención del huésped).

**Contacto al teléfono:** 2173600 int. 0712  
**WhatsApp:** 72038787

Para mayor información  
**contáctanos aquí:**





# Santa Cruz

## Santa Cruz

### SCZ-468

**Municipio:** Santa Cruz

**Tipo de Bien:** Vivienda

**Dirección Verificada:**

Calle La Alegría Oeste esquina Valle Verde Oeste, Urb. Sevilla Las Terrazas II apartamento 1 UV S1-3 Manzano 12, Lote 1.

**Condiciones de financiamiento:**

Al contado o a crédito

**Valor Tec. Comercial:**

**\$us 112.289**



**Descripción:** Vivienda de 171.27m<sup>2</sup>, sobre un terreno de 286m<sup>2</sup>.

## Santa Cruz

### SCZ-351

**Municipio:** Santa Cruz

**Tipo de Bien:** Vivienda

**Dirección Verificada:**

Calle S/N, Lote 14, Manzana 30A, UV. 228, barrio Internacional, Zona Este de la ciudad de Santa Cruz.

**Condiciones de financiamiento:**

Al contado o a crédito

**Valor Tec. Comercial:**

**\$us 68.011**



**Descripción:** Vivienda de una planta con 127,63m<sup>2</sup> de superficie construida, sobre un terreno de 350m<sup>2</sup>. La construcción de ladrillo y cemento contempla 1 galería, 3D, 1 comedor, 1 depósito, 2 baños, 1 depósito y 1 cocina.

**Contacto al teléfono:** 2173600 int. 0712  
**WhatsApp:** 72038787

Para mayor información  
**contáctanos aquí:**





## Santa Cruz

### SCZ-298

**Municipio:** Santa Cruz

**Tipo de Bien:** Vivienda

**Dirección Verificada:**

Calle S/N, Lote 11, Manzana 19, UV.  
161, Urbanización Urcupiña, Zona Sud  
Este de la ciudad de Santa Cruz.

**Condiciones de financiamiento:**

Al contado o a crédito

**Valor Tec. Comercial:**

**\$us 65.066**



**Descripción:** Vivienda de una planta de 271,21m<sup>2</sup> sobre un terreno de 358,78m<sup>2</sup>.

## Santa Cruz

### SCZ-257

**Municipio:** Santa Cruz

**Tipo de Bien:** Vivienda

**Dirección Verificada:**

Calle Buenos Aires, Urbanización San  
Luisito, UV. 157, manzana 81, lote 5.

**Condiciones de financiamiento:**

Al contado o a crédito

**Valor Tec. Comercial:**

**\$us 35.068**



**Descripción:** Vivienda con 4 ambientes, baño y ducha, con una superficie construida de 63,60m<sup>2</sup>, sobre un terreno de 411,66m<sup>2</sup>.

**Contacto al teléfono:** 2173600 int. 0712  
**WhatsApp:** 72038787

Para mayor información  
**contáctanos aquí:**





## Santa Cruz

### SCZ-272

**Municipio:** Santa Cruz

**Tipo de Bien:** Vivienda

**Dirección Verificada:**

Calle S/N, Lote 22, Manzano 43,  
Urbanización Santa Clara, Zona  
Sud-este de la ciudad de Santa Cruz.

**Condiciones de financiamiento:**

Al contado o a crédito

**Valor Tec. Comercial:**

**\$us 30.009**



**Descripción:** Vivienda de una planta de aproximadamente 100m<sup>2</sup> construidos, sobre un terreno de 360m<sup>2</sup>. La vivienda está conformada por una sala grande con cocina integrada, 3D, un baño común.

## Santa Cruz

### SCZ-261

**Municipio:** La Guardia

**Tipo de Bien:** Vivienda

**Dirección Verificada:**

Calle S/N, Lote 9, Manzana 8, UV 90,  
Urbanización "Campo verde", zona sur  
de la localidad de La Guardia del  
departamento de Santa Cruz.

**Condiciones de financiamiento:**

Al contado o a crédito

**Valor Tec. Comercial:**

**\$us 68.007**



**Descripción:** Vivienda a medio construir de 251,25m<sup>2</sup> sobre un terreno de 354,14m<sup>2</sup>.



## Santa Cruz

### SCZ-278

**Municipio:** La Guardia

**Tipo de Bien:** Vivienda

**Dirección Verificada:**

A una cuadra de la carretera Doble vía la Guardia altura Km.15 , Urbanización "El Balcón III", UV 107, Manzano 80, Lote 15.

**Condiciones de financiamiento:**

Al contado o a crédito

**Valor Tec. Comercial:**

**\$us 40.022**



**Descripción:** Vivienda de una planta con 80m<sup>2</sup> de superficie construida, sobre un terreno de 309,22m<sup>2</sup>. La construcción de ladrillo y cemento contempla 1 galería, 4D, 1 baño y 1 cocina.

## Santa Cruz

### SCZ-415

**Municipio:** La Guardia

**Tipo de Bien:** Vivienda

**Dirección Verificada:**

Calle S/N, Lote 16, Manzana 14A, UV. 112, Barrio Cumbre de las Américas IV.

**Condiciones de financiamiento:**

Al contado o a crédito

**Valor Tec. Comercial:**

**\$us 29.076**



**Descripción:** Vivienda de una planta de 97,80m<sup>2</sup>, sobre un terreno de 300m<sup>2</sup>. Consta de tres construcciones, la construcción 1 tiene dos ambientes y un garaje. Las construcciones 2 y 3, en obra gruesa sin cubierta.

**Contacto al teléfono:** 2173600 int. 0712  
**WhatsApp:** 72038787

Para mayor información  
**contáctanos aquí:**





## Santa Cruz

### SCZ-321

**Municipio:** El Torno

**Tipo de Bien:** Vivienda

**Dirección Verificada:**

Calle S/N, Lote 13, Manzana 58, UV. 1, Barrio Oriental, Zona Sud de la localidad de El Torno de Santa Cruz.

**Condiciones de financiamiento:**

Al contado o a crédito

**Valor Tec. Comercial:**

**\$us 62.000**



**Descripción:** Vivienda de 108,42m<sup>2</sup>, sobre un terreno de 400,35m<sup>2</sup> de superficie. Vivienda de una planta de construcción regular en dos bloques, consta de cinco dormitorios, dos galerías, sala, cocina y baño.

## Santa Cruz

### SCZ-300

**Municipio:** El Torno

**Tipo de Bien:** Vivienda

**Dirección Verificada:**

Calle N°14, Lote 09, Manzana 01, UV. 001, Comunidad El Torno, Zona Sur Este de la localidad de El Torno de Santa Cruz.

**Condiciones de financiamiento:**

Al contado o a crédito

**Valor Tec. Comercial:**

**\$us 55.020**



**Descripción:** Vivienda de una planta de 123,47m<sup>2</sup> sobre un terreno de 199,40m<sup>2</sup>.

**Contacto al teléfono:** 2173600 int. 0712  
**WhatsApp:** 72038787

Para mayor información  
**contáctanos aquí:**



## Santa Cruz

### SCZ-447

**Municipio:** El Torno

**Tipo de Bien:** Vivienda

**Dirección Verificada:**

Calle Litoral, Lote 11, Manzana 223, UV. 1, Barrio Los Amigos, Zona Sur de la localidad de El Torno de Santa Cruz.

**Condiciones de financiamiento:**

Al contado o a crédito

**Valor Tec. Comercial:**

**\$us 45.227**



**Descripción:** Vivienda de una planta con 128,25m<sup>2</sup> de superficie construida, sobre un terreno de 282,72m<sup>2</sup>. Vivienda económica de una planta consta de 2 habitaciones, comedor, cocina y baño.

## Santa Cruz

### SCZ-386

**Municipio:** El Torno

**Tipo de Bien:** Vivienda

**Dirección Verificada:**

Calle Naranjal, Lote 10, Manzana 96, UV. 28, Barrio Localidad Puerto Rico, Zona Nor Oeste de la localidad de El Torno de Santa Cruz.

**Condiciones de financiamiento:**

Al contado o a crédito

**Valor Tec. Comercial:**

**\$us 45.007**



**Descripción:** Vivienda de una planta con 103,77m<sup>2</sup> de superficie construida, sobre un terreno de 665,61m<sup>2</sup>.

**Contacto al teléfono:** 2173600 int. 0712  
**WhatsApp:** 72038787

Para mayor información  
**contáctanos aquí:**





## Santa Cruz

### SCZ-273

**Municipio:** El Torno

**Tipo de Bien:** Vivienda

**Dirección Verificada:**

Calle S/N, Lote 03, Manzano 285, UV2, Barrio 6 de agosto, zona nor oeste de la localidad de El Torno de Santa Cruz.

**Condiciones de financiamiento:**

Al contado o a crédito

**Valor Tec. Comercial:**

**\$us 30.045**



**Descripción:** Vivienda de una planta de aproximadamente 82,53m<sup>2</sup> construidos, sobre un terreno de 300m<sup>2</sup>. La vivienda está conformada por 3D, un baño común.

## Santa Cruz

### SCZ-228

**Municipio:** El Torno

**Tipo de Bien:** Vivienda

**Dirección Verificada:**

Calle Pirai esquina Cupesi S/N; zona noroeste Uv 28; M - 51; Lote 8, zona Puerto Rico, de la localidad de El Torno.

**Condiciones de financiamiento:**

Al contado o a crédito

**Valor Tec. Comercial:**

**\$us 16.093**



**Descripción:** Vivienda de 75,39m<sup>2</sup>, sobre un terreno de 352,80m<sup>2</sup> de superficie.

**Contacto al teléfono:** 2173600 int. 0712  
**WhatsApp:** 72038787

Para mayor información  
**contáctanos aquí:**





## Santa Cruz

### SCZ-423

**Municipio:** Warnes

**Tipo de Bien:** Vivienda

**Dirección Verificada:**

Av. Alameda S/N, Manzano 25, Lote 14,  
Urbanización El Cairo al sur de la  
localidad de Warnes, del  
departamento de Santa Cruz.

**Condiciones de financiamiento:**

Al contado o a crédito

**Valor Tec. Comercial:**

**\$us 64.703**



**Descripción:** Vivienda de una planta con 97.81m<sup>2</sup> construidos sobre un terreno de 305.44m<sup>2</sup>. Consta de Sala, Comedor, Cocina, 3 dormitorios y dos baños

## Santa Cruz

### SCZ-350

**Municipio:** Montero

**Tipo de Bien:** Vivienda

**Dirección Verificada:**

Calle San José, Lote 13, Manzana 15,  
UV. 075, Distrito 6, barrio Jorge  
Balcázar, Zona Sur - Este de la localidad  
de Montero.

**Condiciones de financiamiento:**

Al contado o a crédito

**Valor Tec. Comercial:**

**\$us 50.215**



**Descripción:** Vivienda de una planta de 166,51m<sup>2</sup>, sobre un terreno de 388,00m<sup>2</sup>. Compuesto por Cocina, Sala, Depósito, 3 Dormitorios y 2 baños.

**Contacto al teléfono:** 2173600 int. 0712  
**WhatsApp:** 72038787

Para mayor información  
**contáctanos aquí:**



## Santa Cruz

### SCZ-118

**Municipio:** Cotoca

**Tipo de Bien:** Vivienda

**Dirección Verificada:**

Camino Vecinal, Prolongación 2,6Km al este de Proboste, Lote S/N, Zona Sur, Barrio Comunidad Proboste, Cotoca.

**Condiciones de financiamiento:**

Al contado o a crédito

**Valor Tec. Comercial:**

**\$us 89.916**



**Descripción:** Vivienda en buen estado de 160m<sup>2</sup> de superficie construida, sobre un terreno de 1.737,5m<sup>2</sup> de superficie.

## Santa Cruz

### SCZ-455

**Municipio:** Cotoca

**Tipo de Bien:** Vivienda

**Dirección Verificada:**

Calle S/N, Lote 6, Manzana 20, UV. 722, urbanización Don Chichi-La Purisima, Zona Oeste de la localidad de Cotoca.

**Condiciones de financiamiento:**

Al contado o a crédito

**Valor Tec. Comercial:**

**\$us 40.059**



**Descripción:** Vivienda de 115.07m<sup>2</sup> construidos, sobre un terreno de 360m<sup>2</sup>. Vivienda económica de una planta.

**Contacto al teléfono:** 2173600 int. 0712  
**WhatsApp:** 72038787

Para mayor información  
**contáctanos aquí:**





## Santa Cruz

### SCZ-074

**Municipio:** Cotoca

**Tipo de Bien:** Vivienda

**Dirección Verificada:**

Calle Alameda Esq. vía férrea Santa Cruz Brasil, Lote 8, Manzano 32, U.V. 500, Puerto Pailas, Cotoca Zona Este.

**Condiciones de financiamiento:**

Al contado o a crédito

**Valor Tec. Comercial:**

**\$us 30.013**



**Descripción:** Vivienda de una planta de 194,6m<sup>2</sup> de superficie construida, sobre un terreno de forma irregular de 1.179,78m<sup>2</sup> de superficie.

## Santa Cruz

### SCZ-117

**Municipio:** San Julian

**Tipo de Bien:** Vivienda

**Dirección Verificada:**

Calle sin nombre, Lote 6, Manzano 09, U.V. 19, Urbanización privada Cafeces 1; Zona Oeste de San Julian.

**Condiciones de financiamiento:**

Al contado o a crédito

**Valor Tec. Comercial:**

**\$us 50.005**



**Descripción:** Vivienda en estado regular de 174,82m<sup>2</sup> de superficie construida, sobre un terreno de 554.89m<sup>2</sup> de superficie.

**Contacto al teléfono:** 2173600 int. 0712  
**WhatsApp:** 72038787

Para mayor información  
**contáctanos aquí:**





## Santa Cruz

### SCZ-405

**Municipio:** San Julián

**Tipo de Bien:** Vivienda

**Dirección Verificada:**

Barrio Mariscal Santa cruz, UV. 29, manzana 23, lote 8 de la localidad de San Julian .

**Condiciones de financiamiento:**

Al contado o a crédito

**Valor Tec. Comercial:**

**\$us 34.511**



**Descripción:** Vivienda de 70,75m<sup>2</sup> sobre un terreno de 640m<sup>2</sup>. La vivienda es económica en obra gruesa consta de tres ambientes.

## Santa Cruz

### SCZ-259

**Municipio:** Yapacani

**Tipo de Bien:** Vivienda

**Dirección Verificada:**

Calle S/N, Lote 8, Manzana 15, Urbanización JV "Villa Belén", zona sur este de la localidad de Yapacani, Provincia Ichilo del departamento de Santa Cruz.

**Condiciones de financiamiento:**

Al contado o a crédito

**Valor Tec. Comercial:**

**\$us 63.098**



**Descripción:** Vivienda de tres plantas a medio construir con una superficie construida de 324.10m<sup>2</sup> de galería, sobre un terreno de 322m<sup>2</sup>.

**Contacto al teléfono:** 2173600 int. 0712  
**WhatsApp:** 72038787

Para mayor información  
**contáctanos aquí:**



## Santa Cruz

### SCZ-301

**Municipio:** Asunción de Guarayos

**Tipo de Bien:** Vivienda

**Dirección Verificada:**

Calle S/N, Lote 0, Manzana 12, UV. 08, Barrio 27 de mayo, de la localidad de Asunción de Guarayos del departamento de Santa Cruz.

**Condiciones de financiamiento:**

Al contado o a crédito

**Valor Tec. Comercial:**

**\$us 40.052**



**Descripción:** Vivienda de una planta de 90m<sup>2</sup> sobre un terreno de 453,75m<sup>2</sup>. Cuenta con 3 habitaciones con galerías y 2 baños separados.

## Santa Cruz

### SCZ-323

**Municipio:** General Saavedra

**Tipo de Bien:** Vivienda

**Dirección Verificada:**

Calle S/N, Lote 05, Manzana 49, UV. 01, Barrio 27 de mayo, Zona Sur de la localidad de General A. Saavedra de Santa Cruz.

**Condiciones de financiamiento:**

Al contado o a crédito

**Valor Tec. Comercial:**

**\$us 53.002**



**Descripción:** Vivienda de 121m<sup>2</sup>, sobre un terreno de 300m<sup>2</sup> de superficie. Vivienda de una planta de construcción regular, consta de dos dormitorios, tres galerías, cocina y baño.

**Contacto al teléfono:** 2173600 int. 0712  
**WhatsApp:** 72038787

Para mayor información  
**contáctanos aquí:**





## Santa Cruz

### SCZ-322

**Municipio:** General Saavedra

**Tipo de Bien:** Vivienda

**Dirección Verificada:**

Calle S/N, Lote 04, Manzana 49, UV. 01, Barrio 27 de mayo, Zona Sur de la localidad de General A. Saavedra de Santa Cruz.

**Condiciones de financiamiento:**

Al contado o a crédito

**Valor Tec. Comercial:**

**\$us 50.010**



**Descripción:** Vivienda de 113,50m<sup>2</sup>, sobre un terreno de 270m<sup>2</sup> de superficie. Vivienda de una planta de construcción regular, consta de dos dormitorios, uno de ellos en Suit, una galería, cocina y baño.

## Santa Cruz

### SCZ-297

**Municipio:** San Ignacio de Velasco

**Tipo de Bien:** Vivienda

**Dirección Verificada:**

Calle Aguxtin Guasase Lote 09, Manzana 80, UV. 03, Zona Sud Oeste del Guapazal de la localidad de San Ignacio de Velasco en Santa Cruz.

**Condiciones de financiamiento:**

Al contado o a crédito

**Valor Tec. Comercial:**

**\$us 43.036**



**Descripción:** Vivienda de una planta de 275,42m<sup>2</sup> sobre un terreno de 336,12m<sup>2</sup>. Vivienda de 4 dormitorios, 1 cocina, 1 comedor, 1 sala y 1 baño.

**Contacto al teléfono:** 2173600 int. 0712  
**WhatsApp:** 72038787

Para mayor información  
**contáctanos aquí:**





## Santa Cruz

### SCZ-176

**Municipio:** Puerto Suarez

**Tipo de Bien:** Vivienda

**Dirección Verificada:**

Av. Benjamin Suarez Roca S/N, Manzano M-20, Barrio Fatima, Zona Oeste; Puerto Suarez.

**Condiciones de financiamiento:**

Al contado o a crédito

**Valor Tec. Comercial:**

**\$us 24.030**



**Descripción:** Vivienda de 149,64m<sup>2</sup> de superficie construida, sobre un terreno de 315m<sup>2</sup> de superficie.

## Santa Cruz

### SCZ-485

**Municipio:** Puerto Quijarro

**Tipo de Bien:** Vivienda

**Dirección Verificada:**

Av. Salazar de la Vega, Zona sud oeste, Lote S/N, Barrio San Juan, Manzano S/N, Distrito Arroyo Concepción, de la localidad de Puerto Quijarro, del Departamento de Santa Cruz.

**Condiciones de financiamiento:**

Al contado o a crédito

**Valor Tec. Comercial:**

**\$us 271.657**



**Descripción:** Vivienda de 360m<sup>2</sup>, sobre un terreno de 387,31m<sup>2</sup>. Consta de 3 dormitorios, sala, cocina, 2 baños, galería, garaje y lavandería.

**Contacto al teléfono:** 2173600 int. 0712  
**WhatsApp:** 72038787

Para mayor información  
**contáctanos aquí:**



## Santa Cruz

### SCZ-463

**Municipio:** Puerto Quijarro

**Tipo de Bien:** Vivienda

**Dirección Verificada:**

Calle Los Andes, Lote S/N, Manzano 37  
Barrio San Juan, Zona Nor-Oeste de la  
localidad de Puerto Quijarri, del  
departamento de Santa Cruz.

**Condiciones de financiamiento:**

Al contado o a crédito

**Valor Tec. Comercial:**

**\$us 46.865**



**Descripción:** Vivienda de 205m<sup>2</sup>, sobre un terreno de 774m<sup>2</sup>.

## Santa Cruz

### SCZ-443

**Municipio:** Abapó

**Tipo de Bien:** Vivienda

**Dirección Verificada:**

Calle Suarez, Lote 09, Manzano 07, UV  
05, Barrio 23 de julio, de la Localidad  
de Abapó.

**Condiciones de financiamiento:**

Al contado o a crédito

**Valor Tec. Comercial:**

**\$us 35.067**



**Descripción:** Vivienda de 304.72m<sup>2</sup>, sobre un terreno de 466,48m<sup>2</sup>. Vivienda económica consta de 9 dormitorios, cocina, galería, baño, lavandería y tienda.

**Contacto al teléfono:** 2173600 int. 0712  
**WhatsApp:** 72038787

Para mayor información  
**contáctanos aquí:**





## Santa Cruz

### SCZ-396

**Municipio:** Puerto Suarez

**Tipo de Bien:** Terreno

**Dirección Verificada:**

Calle Dolores Maldonado, PS, Lote S/N, Manzano 83 Barrio San Antonio, Zona Sud, de la localidad de Puerto Suarez, del departamento de Santa Cruz.

**Condiciones de financiamiento:**

Al contado o a crédito

**Valor Tec. Comercial:**

**\$us 40.050**

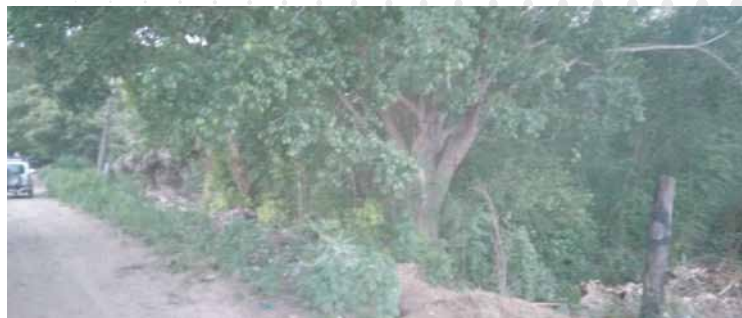

**Descripción:** Terreno de 2.824,22m².

## Santa Cruz

### SCZ-296

**Municipio:** Cotoca

**Tipo de Bien:** Terreno

**Dirección Verificada:**

Calle S/N, Lote 02, Manzana A, UV. 3A, Urbanización Bonanza, Zona Norte de la localidad de Cotoca en Santa Cruz.

**Condiciones de financiamiento:**

Al contado o a crédito

**Valor Tec. Comercial:**

**\$us 29.779**



**Descripción:** Terreno de 549,59m².

**Contacto al teléfono:** 2173600 int. 0712  
**WhatsApp:** 72038787

Para mayor información  
**contáctanos aquí:**





## Santa Cruz

### SCZ-183

**Municipio:** Camiri

**Tipo de Bien:** Terreno

**Dirección Verificada:**

Av. Peña Blanca esquina Calle 4, Lote 002, Manzano 19, Distrito 14, Zona "B" Oeste de Camiri.

**Condiciones de financiamiento:**

Al contado o a crédito

**Valor Tec. Comercial:**

**\$us 29.966**



**Descripción:** Terreno sin amurallar de 1.545,62 m<sup>2</sup> de superficie.

## Santa Cruz

### SCZ-433

**Municipio:** San Carlos

**Tipo de Bien:** Terreno

**Dirección Verificada:**

Calle S/N, Manzano 42, lote S/N, barrio Santa Cruz, Distrito Santa Fe, localidad de San Carlos, de la provincia Ichilo del departamento de Santa Cruz.

**Condiciones de financiamiento:**

Al contado o a crédito

**Valor Tec. Comercial:**

**\$us 16.759**



**Descripción:** Terreno de 3.351,88 m<sup>2</sup>. Lote baldío de uso agrícola y urbana.

**Contacto al teléfono:** 2173600 int. 0712  
**WhatsApp:** 72038787

Para mayor información  
**contáctanos aquí:**



## Santa Cruz

### SCZ-432

**Municipio:** San Carlos

**Tipo de Bien:** Terreno

**Dirección Verificada:**

Calle S/N, Manzano 42, lote S/N, barrio Santa Cruz, Distrito Santa Fe, localidad de San Carlos, de la provincia Ichilo del departamento de Santa Cruz.

**Condiciones de financiamiento:**

Al contado o a crédito

**Valor Tec. Comercial:**

**\$us 17.537**



**Descripción:** Terreno de 3.507,37m<sup>2</sup>. Lote baldío de uso agrícola y urbana.

## Santa Cruz

### SCZ-017

**Municipio:** General Saavedra

**Tipo de Bien:** Terreno

**Dirección Verificada:**

Calle Pary S/N, Lote 9, Manzano 3, Urb. Barrio Villa El Carmen, Zona Noreste, Distrito 02.

**Condiciones de financiamiento:**

Al contado o a crédito

**Valor Tec. Comercial:**

**\$us 13.054**



**Descripción:** Terreno consolidado de 750m<sup>2</sup> de superficie delimitado por alambre de púas.

**Contacto al teléfono:** 2173600 int. 0712  
**WhatsApp:** 72038787

Para mayor información  
**contáctanos aquí:**





## Santa Cruz

### SCZ-453

**Municipio:** San Julián

**Tipo de Bien:** Terreno

**Dirección Verificada:**

Calle S/N, Lote 13, UV 05, Manzana 14, Barrio Progreso, de la localidad de San Julián, departamento de Santa Cruz.

**Condiciones de financiamiento:**

Al contado o a crédito

**Valor Tec. Comercial:**

**\$us 29.635**



**Descripción:** Terreno de 740.87m<sup>2</sup>.

## Santa Cruz

### SCZ-472

**Municipio:** Warnes

**Tipo de Bien:** Terreno

**Dirección Verificada:**

Calle S/N, Manzano 44, Lote 17, Urbanización Pentaguazu UV 107, de la localidad de Warnes, del departamento de Santa Cruz.

**Condiciones de financiamiento:**

Al contado o a crédito

**Valor Tec. Comercial:**

**\$us 13.500**



**Descripción:** Terreno de 300m<sup>2</sup>.

**Contacto al teléfono:** 2173600 int. 0712  
**WhatsApp:** 72038787

Para mayor información  
**contáctanos aquí:**





## Santa Cruz

### SCZ-324

**Municipio:** Santa Cruz

**Tipo de Bien:** Departamento

**Dirección Verificada:**

Edificio Torre Equis, Piso 6, Departamento B sobre la Av. Las Américas entre Av. Irala y Calle Saavedra de la ciudad de Santa Cruz.

**Condiciones de financiamiento:**

Al contado o a crédito

**Valor Tec. Comercial:**

**\$us 135.006**



**Descripción:** Departamento 6B de 148,16m<sup>2</sup> construidos, en el piso 6.

## Santa Cruz

### SCZ-325

**Municipio:** Santa Cruz

**Tipo de Bien:** Parqueo

**Dirección Verificada:**

Edificio Torre Equis, Sotano 2, parqueo 1, sobre la Av. Las Américas entre Av. Irala y Calle Saavedra de la ciudad de Santa Cruz.

**Condiciones de financiamiento:**

Al contado o a crédito

**Valor Tec. Comercial:**

**\$us 8.000**



**Descripción:** Parqueo 1 de 12,67m<sup>2</sup> del sótano 2.

**Contacto al teléfono:** 2173600 int. 0712  
**WhatsApp:** 72038787

Para mayor información  
**contáctanos aquí:**



## Santa Cruz

### SCZ-328

**Municipio:** Santa Cruz

**Tipo de Bien:** Parqueo

**Dirección Verificada:**

Edificio Torre Equis, Sotano 2, parqueo 2, sobre la Av. Las Américas entre Av. Irala y Calle Saavedra de la ciudad de Santa Cruz.

**Condiciones de financiamiento:**

Al contado o a crédito

**Valor Tec. Comercial:**

**\$us 8.000**



**Descripción:** Parqueo 2 de 12,67m<sup>2</sup> del sótano 2.

## Santa Cruz

### SCZ-329

**Municipio:** Santa Cruz

**Tipo de Bien:** Baulera

**Dirección Verificada:**

Edificio Torre Equis, Sotano 2, Baulera 15, sobre la Av. Las Américas entre Av. Irala y Calle Saavedra de la ciudad de Santa Cruz.

**Condiciones de financiamiento:**

Al contado o a crédito

**Valor Tec. Comercial:**

**\$us 1.172**



**Descripción:** Baulera 15 de 2,95m<sup>2</sup> del sótano 2.



## Santa Cruz

### SCZ-332

**Municipio:** Santa Cruz

**Tipo de Bien:** Baulera

**Dirección Verificada:**

Edificio Torre Equis, Sotano 2, Baulera 14, sobre la Av. Las Américas entre Av. Irala y Calle Saavedra de la ciudad de Santa Cruz.

**Condiciones de financiamiento:**

Al contado o a crédito

**Valor Tec. Comercial:**

**\$us 1.172**



**Descripción:** Baulera 14 de 2,95m<sup>2</sup> del sótano 2.

## Santa Cruz

### SCZ-385

**Municipio:** Santa Cruz

**Tipo de Bien:** Oficina

**Dirección Verificada:**

Calle Beni, Edificio FERGAR, Oficina 1 piso 3, de la ciudad de Santa Cruz.

**Condiciones de financiamiento:**

Al contado o a crédito

**Valor Tec. Comercial:**

**\$us 80.402**



**Descripción:** Oficina de 77,97m<sup>2</sup> con 9,68m<sup>2</sup> de áreas comunes.

**Contacto al teléfono:** 2173600 int. 0712  
**WhatsApp:** 72038787

Para mayor información  
**contáctanos aquí:**





## Santa Cruz

### SCZ-036

**Municipio:** Puerto Suarez

**Tipo de Bien:** Hotel

**Dirección Verificada:**

Calle Vanguardia N°39, entre Av.  
Simón Bolívar, y calle Chiquitos,  
Manzano 4, Zona Central.

**Condiciones de financiamiento:**

Al contado o a crédito

**Valor Tec. Comercial:**

**\$us 149.945**



**Descripción:** Ex Hotel Casa Real, de 2 plantas con una superficie construida de 654,81m<sup>2</sup>, sobre un terreno de 679.47m<sup>2</sup> de superficie.





# Cochabamba



## Cochabamba

### CBBA - 230

**Municipio:** Cliza

**Tipo de Bien:** Vivienda

**Dirección Verificada:**

Villa Copacabana, angostura, provincia  
German Jordán municipio de Cliza, de  
1,506.87m<sup>2</sup>.

**Condiciones de financiamiento:**

Al contado o a crédito

**Valor Tec. Comercial:**

**\$us 160.014**



**Descripción:** Vivienda de dos plantas en tres bloques con una superficie construida 554,19m<sup>2</sup> sobre un lote de terreno de 1.506,87m<sup>2</sup> de extensión.

## Cochabamba

### CBBA - 284

**Municipio:** Sacaba

**Tipo de Bien:** Vivienda

**Dirección Verificada:**

Av. Tercera, Lote A, Zona Arocagua,  
Distrito 34 de Sacaba Proviincia  
Chapare del departamento de  
Cochabamba.

**Condiciones de financiamiento:**

Al contado o a crédito

**Valor Tec. Comercial:**

**\$us 100.002**



**Descripción:** Vivienda con una superficie construida 204,04m<sup>2</sup> sobre un lote de terreno de 426,98m<sup>2</sup> de extensión.

**Contacto al teléfono:** 2173600 int. 0712  
**WhatsApp:** 72038787

Para mayor información  
**contáctanos aquí:**



## Cochabamba

### CBBA - 394

**Municipio:** Cochabamba

**Tipo de Bien:** Vivienda

**Dirección Verificada:**

Calle Gallardía S/N y calle Innominada,  
Distrito 8, Dub distrito 18-TICTI SUD ,  
Manzano 583 (X-32D), Predio 026.

**Condiciones de financiamiento:**

Al contado o a crédito

**Valor Tec. Comercial:**

**\$us 51.019**



**Descripción:** Vivienda de tres niveles con una superficie construida de 287,98m<sup>2</sup> sobre un terreno de 198m<sup>2</sup>.

## Cochabamba

### LPZ-277

**Municipio:** Sacaba

**Tipo de Bien:** Terreno

**Dirección Verificada:**

Calle M. Romero esquina calle A.  
Rodriguez, Zona Pacata Baja de la  
ciudad de Cochabamba.

**Condiciones de financiamiento:**

Al contado o a crédito

**Valor Tec. Comercial:**

**\$us 62.001**



**Descripción:** Terreno de 393m<sup>2</sup>, cuenta con una pequeña construcción de 36m<sup>2</sup>.

**Contacto al teléfono:** 2173600 int. 0712  
**WhatsApp:** 72038787

Para mayor información  
**contáctanos aquí:**







# Chuquisaca

## Chuquisaca

### CHQ-382

**Municipio:** Sucre

**Tipo de Bien:** Vivienda

**Dirección Verificada:**

Calle Manco Kapac, zona San José de la ciudad de Sucre.

**Condiciones de financiamiento:**

Al contado o a crédito

**Valor Tec. Comercial:**

**\$us 508.180**



**Descripción:** Vivienda de 1008,43m<sup>2</sup>, sobre un terreno de 373,80m<sup>2</sup>. Vivienda comercial de 4 pisos compuesta por tres bloques de regular estado de conservación.

## Chuquisaca

### CHQ-419

**Municipio:** Sucre

**Tipo de Bien:** Vivienda

**Dirección Verificada:**

Calle S/N, Lote E-9,1, Manzano 0203, Distrito 026, Zona Khatalla Baja, de la ciudad de Sucre.

**Condiciones de financiamiento:**

Al contado o a crédito

**Valor Tec. Comercial:**

**\$us 126.631**



**Descripción:** Vivienda de 548,28m<sup>2</sup>, sobre un terreno de 200m<sup>2</sup>. Consta de dos bloques contruidos, el primero de cuatro plantas (378,56m<sup>2</sup>) en su mayoría en obra gruesa, solo acabado la planta superior. El segundo bloque de tres plantas (169,72 m<sup>2</sup>) en su totalidad en obra gruesa.

**Contacto al teléfono:** 2173600 int. 0712  
**WhatsApp:** 72038787

Para mayor información  
**contáctanos aquí:**



## Chuquisaca

### CHQ-306

**Municipio:** Sucre

**Tipo de Bien:** Vivienda

**Dirección Verificada:**

Calle s/n, Lote "H-9", Manzabo 315,  
Urbanización Alemania, Zona Sancho,  
de la ciudad de Sucre.

**Condiciones de financiamiento:**

Al contado o a crédito

**Valor Tec. Comercial:**

**\$us 65.101**



**Descripción:** Vivienda de dos plantas de 213,38m<sup>2</sup>, sobre un terreno de 135,27m<sup>2</sup> de superficie.

## Chuquisaca

### CHQ-381

**Municipio:** Monteagudo

**Tipo de Bien:** Terreno

**Dirección Verificada:**

Calle Monteagudo S/N, Lote 04,  
manzano 24, Distrito 3 de la zona  
Candua (José Barbero) de la localidad  
de Monteagudo del departamento de  
Chuquisaca.

**Condiciones de financiamiento:**

Al contado o a crédito

**Valor Tec. Comercial:**

**\$us 17.991**



**Descripción:** Terreno de 374m<sup>2</sup>.

**Contacto al teléfono:** 2173600 int. 0712  
**WhatsApp:** 72038787

Para mayor información  
**contáctanos aquí:**





## Chuquisaca

### CHQ-401

**Municipio:** Sucre

**Tipo de Bien:** Departamento

**Dirección Verificada:**

Calle SN, departamento L1.4, en el tercer piso del edificio SN, en la zona de Tucusupaya, de la ciudad de Sucre.

**Condiciones de financiamiento:**

Al contado o a crédito

**Valor Tec. Comercial:**

**\$us 73.035**



**Descripción:** Departamento L1.4 de 142,75m<sup>2</sup>. Consta de 2 dormitorios, sala, comedor, cocina, dos baños, zona de terraza y parqueo en planta baja.

**Contacto al teléfono:** 2173600 int. 0712  
**WhatsApp:** 72038787

Para mayor información  
**contáctanos aquí:**





# Oruro

## Oruro

### OR-021

**Municipio:** Oruro

**Tipo de Bien:** Vivienda

**Dirección Verificada:**

Calle sin nombre entre río Sepulturas, Ex Fundo Socomani, Canton Rosendo Bullain S/N, Zona Este, de la ciudad de Oruro.

**Condiciones de financiamiento:**

Al contado o a crédito

**Valor Tec. Comercial:**

**\$us 190.656**



**Descripción:** Terreno de 5,620m<sup>2</sup> de superficie, vivienda taller y oficinas de 258m<sup>2</sup> de superficie construida.

## Oruro

### OR-094

**Municipio:** Challapata

**Tipo de Bien:** Vivienda

**Dirección Verificada:**

Pasaje 21 de diciembre entre calle Litoral y Calle Pando, S/N Zona Sud de Challapata.

**Condiciones de financiamiento:**

Al contado o a crédito

**Valor Tec. Comercial:**

**\$us 38.214**

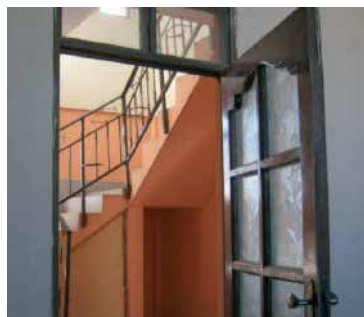

**Descripción:** Vivienda de dos plantas con un anexo de 245m<sup>2</sup> de superficie construida total, sobre un terreno de 225m<sup>2</sup> de superficie.

**Contacto al teléfono:** 2173600 int. 0712  
**WhatsApp:** 72038787

Para mayor información  
**contáctanos aquí:**





## Oruro

### OR-071

**Municipio:** Challapata

**Tipo de Bien:** Vivienda

**Dirección Verificada:**

Calle Villarroel esquina pasaje San Nicolas, a cuatro cuadras del Batallón del Ejercito. Zona Sur, Challapata.

**Condiciones de financiamiento:**

Al contado o a crédito

**Valor Tec. Comercial:**

**\$us 25.853**



**Descripción:** Vivienda de 80,67m<sup>2</sup> de superficie construida, sobre un terreno de 281,25m<sup>2</sup> de superficie.

## Oruro

### OR-101

**Municipio:** Oruro

**Tipo de Bien:** Vivienda

**Dirección Verificada:**

Calle Zenón Dalence, entre calles Guilverto Rojas y Renato Prada, Lote 2, Manzano J-1, Urbanización Alto Oruro Sector Nor-Oeste, Zona Norte.

**Condiciones de financiamiento:**

Al contado o a crédito

**Valor Tec. Comercial:**

**\$us 19.977**



**Descripción:** Vivienda en malas condiciones de 43,95m<sup>2</sup> de superficie construida, sobre un terreno de 310m<sup>2</sup> de superficie.

**Contacto al teléfono:** 2173600 int. 0712  
**WhatsApp:** 72038787

Para mayor información  
**contáctanos aquí:**



## Oruro

### OR-286

**Municipio:** Oruro

**Tipo de Bien:** Terreno

**Dirección Verificada:**

Calle S/N, Lote 2, Manzano F,  
Urbanización Angostura, Zona Nor  
Oeste

**Condiciones de financiamiento:**

Al contado o a crédito

**Valor Tec. Comercial:**

**\$us 17.551**



**Descripción:** Terreno de 312,50m<sup>2</sup>.

**Contacto al teléfono:** 2173600 int. 0712  
**WhatsApp:** 72038787

Para mayor información  
**contáctanos aquí:**





# Potosí



## Potosí

### PTS- 231

**Municipio:** Tupiza

**Tipo de Bien:** Vivienda

**Dirección Verificada:**

Calle S/N Urbanización "Las Delicias";  
Manzano 7; Lote 14 ; Zona Villa  
Remedios.

**Condiciones de financiamiento:**

Al contado o a crédito

**Valor Tec. Comercial:**

**\$us 65.663**



**Descripción:** Vivienda de tres plantas con 313,69m<sup>2</sup> de superficie construida, sobre un terreno de 160m<sup>2</sup>.

## Potosí

### PTS- 244

**Municipio:** Cotagaita

**Tipo de Bien:** Vivienda

**Dirección Verificada:**

Calle s/n, del Barrio San Tiago, de la  
Zona 1 Distrito Central del Municipio  
de Cotagaita del departamento de  
Potosí.

**Condiciones de financiamiento:**

Al contado o a crédito

**Valor Tec. Comercial:**

**\$us 45.021**



**Descripción:** Vivienda de dos plantas con 207,50m<sup>2</sup> de superficie construida, sobre un terreno de 143m<sup>2</sup>.

**Contacto al teléfono:** 2173600 int. 0712  
**WhatsApp:** 72038787

Para mayor información  
**contáctanos aquí:**



## Potosí

### PTS- 400

**Municipio:** Villazon

**Tipo de Bien:** Vivienda

**Dirección Verificada:**

Calle S/N, Predio 4, Manzano C, Zona Ferrocarril, de la localidad de Villazón del departamento de Potosí.

**Condiciones de financiamiento:**

Al contado o a crédito

**Valor Tec. Comercial:**

**\$us 45.060**



**Descripción:** Vivienda de una planta con 182,31m<sup>2</sup> de superficie construida, sobre un terreno de 417,60m<sup>2</sup>.





# Tarija



## Tarija

### TRJ-441

**Municipio:** Tarija

**Tipo de Bien:** Vivienda

**Dirección Verificada:**

Calle S/N, lotes 9 y 10, manzano C,  
Zona de Tabladita de la ciudad de  
Tarija.

**Condiciones de financiamiento:**

Al contado o a crédito

**Valor Tec. Comercial:**

**\$us 207.029**



**Descripción:** Vivienda de 268,18m<sup>2</sup> sobre un terreno de 650m<sup>2</sup>. Vivienda de una planta consta de dos salas, dos cocinas, cuatro dormitorios, un baño y garaje cubierto.

## Tarija

### TRJ-425

**Municipio:** Tarija

**Tipo de Bien:** Vivienda

**Dirección Verificada:**

Av. Victor Vargas Reyes, entre calle Numa  
Romero del Carpio y calle Lindaura  
Anzotegui de Campero, Lote N° 32,  
Manzano "B", urbanización "IPTASA", Zona  
Morros Blancos, dela ciudad de Tarija.

**Condiciones de financiamiento:**

Al contado o a crédito

**Valor Tec. Comercial:**

**\$us 57.783**



**Descripción:** Vivienda de una planta de 151,20m<sup>2</sup>, sobre un terreno de 301,75m<sup>2</sup>. Consta de dormitorios, una sala, cocina y baño.

**Contacto al teléfono:** 2173600 int. 0712  
**WhatsApp:** 72038787

Para mayor información  
**contáctanos aquí:**



## Tarija

### TRJ-029

**Municipio:** Tarija

**Tipo de Bien:** Terreno

**Dirección Verificada:**

Calle sin nombre, Zona El Temporal,  
cantón San Luis, Provincia Cercado.

**Condiciones de financiamiento:**

Al contado o a crédito

**Valor Tec. Comercial:**

**\$us 147.992**



**Descripción:** Terreno no cercado de 4.696,99m<sup>2</sup> correspondientes al 26.94% de acciones y derechos de un terreno de 17.435m<sup>2</sup> de superficie.

## Tarija

### TRJ-478

**Municipio:** Villa Montes

**Tipo de Bien:** Terreno

**Dirección Verificada:**

Calle Benemerito Rafael Ruiz, Barrio El  
Chañar, Zona 6, Distrito 15, Manzano 6.  
Lote 1, de la localidad de Villa Montes del  
departamentos de Tarija.

**Condiciones de financiamiento:**

Al contado o a crédito

**Valor Tec. Comercial:**

**\$us 51.266**



**Descripción:** Terreno de 5.096,04m<sup>2</sup>.





# Beni



## Beni

### BN-460

**Municipio:** Trinidad

**Tipo de Bien:** Vivienda

**Dirección Verificada:**

Calle 6-A esquina calle 4-B, Lote 06,  
Manzano 12-A, Erb. 13 de abril,  
Distrito 2, de la ciudad de Trinidad.

**Condiciones de financiamiento:**

Al contado o a crédito

**Valor Tec. Comercial:**

**\$us 71.351**



**Descripción:** Vivienda de una planta de 300m<sup>2</sup> sobre un terreno de 375m<sup>2</sup>. La vivienda representa el 71.9% del inmueble, el resto es de uso comercial como restaurante, construcción de medio padrón económico.

## Beni

### BN-075

**Municipio:** Riberalta

**Tipo de Bien:** Vivienda

**Dirección Verificada:**

Pasaje peatonal, entre Av. Santa Ana y  
Av. Riberalta, Lote 14, Manzano 41,  
Zona D, Distrito 4, Barrio Centenario,  
Urb. Santa Teresita. Riberalta.

**Condiciones de financiamiento:**

Al contado o a crédito

**Valor Tec. Comercial:**

**\$us 19.022**



**Descripción:** Vivienda de una planta de 94,59 m<sup>2</sup> de superficie construida económica, sobre un terreno de 287,5 m<sup>2</sup> de superficie.

**Contacto al teléfono:** 2173600 int. 0712  
**WhatsApp:** 72038787

Para mayor información  
**contáctanos aquí:**



## Beni

### BN-408

**Municipio:** Riberalta

**Tipo de Bien:** Vivienda

**Dirección Verificada:**

Av. Lima, Distrito 5, Zona E, UBR. Villa Fabiola, Manzana 51, Lotes 20 y 21 de la localidad de Riberalta.

**Condiciones de financiamiento:**

Al contado o a crédito

**Valor Tec. Comercial:**

**\$us 59.093**



**Descripción:** Vivienda de una planta de 153,84m<sup>2</sup>, sobre un terreno de 600m<sup>2</sup>.

## Beni

### BN-203

**Municipio:** San Borja

**Tipo de Bien:** Vivienda

**Dirección Verificada:**

Calle Potosí esquina 3A norte, Manzano 046, Zona Santa Rosa, Ciudad de San Borja.

**Condiciones de financiamiento:**

Al contado o a crédito

**Valor Tec. Comercial:**

**\$us 25.041**



**Descripción:** Vivienda de 3D y una sala de 142m<sup>2</sup> construidos sobre un terreno de 2500m<sup>2</sup> de superficie.

**Contacto al teléfono:** 2173600 int. 0712  
**WhatsApp:** 72038787

Para mayor información  
**contáctanos aquí:**





## Beni

### BN-454

**Municipio:** Guayaramerín

**Tipo de Bien:** Vivienda

**Dirección Verificada:**

Calle Patujú, Lote 15, Manzano 122,  
Distrito 6, barrio "Los Almendros",  
Guayaramerin, departamento de Beni.

**Condiciones de financiamiento:**

Al contado o a crédito

**Valor Tec. Comercial:**

**\$us 37.840**



**Descripción:** Vivienda de 88,62m<sup>2</sup> construidos, sobre un terreno de 375m<sup>2</sup>. Vivienda en obra gruesa de un dormitorio, un baño y su sala.

## Beni

### BN-40

**Municipio:** San Borja

**Tipo de Bien:** Terreno

**Dirección Verificada:**

Calle Pedro Zabala esquina Calle 9na  
Norte, Manzano 130, Zona Sierra  
Morena, San Borja.

**Condiciones de financiamiento:**

Al contado o a crédito

**Valor Tec. Comercial:**

**\$us 13.977**



**Descripción:** Terreno de 3,133.50m<sup>2</sup> de superficie, no cercado.

**Contacto al teléfono:** 2173600 int. 0712  
**WhatsApp:** 72038787

Para mayor información  
**contáctanos aquí:**





## Beni

### BN-70

**Municipio:** San Borja

**Tipo de Bien:** Terreno

**Dirección Verificada:**

Av. Beni esquina calle Adolfo Ballivian,  
Lote 004, Manzano 079, zona Santa  
Rosa de Lima, San Borja.

**Condiciones de financiamiento:**

Al contado o a crédito

**Valor Tec. Comercial:**

**\$us 31.837**



**Descripción:** Terreno 2.000m<sup>2</sup> de superficie, sobre Av. Pavimentada y en esquina.

## Beni

### BN-72

**Municipio:** San Borja

**Tipo de Bien:** Terreno

**Dirección Verificada:**

Calle Beni, esquina calle Santa Cruz (a  
una cuadra de la plaza Santa Rosa),  
Zona Santa Rosa de Lima, San Borja.

**Condiciones de financiamiento:**

Al contado o a crédito

**Valor Tec. Comercial:**

**\$us 49.563**



**Descripción:** Terreno de 2.500m<sup>2</sup> de superficie, consolidado y con servicios básicos.

**Contacto al teléfono:** 2173600 int. 0712  
**WhatsApp:** 72038787

Para mayor información  
**contáctanos aquí:**



## Beni

### BN-27

**Municipio:** Riberalta

**Tipo de Bien:** Terreno

**Dirección Verificada:**

Av. Leonor Pedraza, entre Av. Antonio Perez y Av. Benjar Bowles, N°3, Lote 687, Manzano 213, Zona "C", Barrio Pueblo Nuevo, Distrito 2, Riberalta.

**Condiciones de financiamiento:**

Al contado o a crédito

**Valor Tec. Comercial:**

**\$us 12.048**



**Descripción:** Terreno de 250m<sup>2</sup> de superficie, frontis de ladrillo y construcciones precarias de 60m<sup>2</sup>.

## Beni

### BN-414

**Municipio:** Trinidad

**Tipo de Bien:** Terreno

**Dirección Verificada:**

Calle V-S/III y V-S/XIII, lote 13, Manzano U, UBR. Nueva Trinidad, Distrito 6, de la ciudad de Trinidad.

**Condiciones de financiamiento:**

Al contado o a crédito

**Valor Tec. Comercial:**

**\$us 14.063**



**Descripción:** Terreno de 562,50m<sup>2</sup>

**Contacto al teléfono:** 2173600 int. 0712  
**WhatsApp:** 72038787

Para mayor información  
**contáctanos aquí:**





**Pando**



## Pando

### PND-349

**Municipio:** Cobija

**Tipo de Bien:** Vivienda

**Dirección Verificada:**

Av. Defensores del bajo Acre esq. Calle Ignacio Coitines, Predio 001, Manzano 154, Zona Ubr. Homer Soria, Distrito 03, de la ciudad de Cobija.

**Condiciones de financiamiento:**

Al contado o a crédito

**Valor Tec. Comercial:**

**\$us 270.038**



**Descripción:** Vivienda de una planta de 490,26m<sup>2</sup>, sobre un terreno de 648,42m<sup>2</sup>. Compuesto por Cocina, Sala, Depósito, 3 Dormitorios y 3 baños.

## Pando

### PND-015

**Municipio:** Cobija

**Tipo de Bien:** Vivienda

**Dirección Verificada:**

Av. Tcrl. Cornejo entre Av. Chelio Luna y 16 de Julio, Distrito 03, Predio 08, Manzano 39, Zona Central.

**Condiciones de financiamiento:**

Al contado o a crédito

**Valor Tec. Comercial:**

**\$us 180.085**



**Descripción:** Vivienda de una planta en mal estado de 231m<sup>2</sup> de superficie construida, sobre un terreno de 482,63m<sup>2</sup> de superficie.

**Contacto al teléfono:** 2173600 int. 0712  
**WhatsApp:** 72038787

Para mayor información  
**contáctanos aquí:**



## Pando

### PND-486

**Municipio:** Cobija

**Tipo de Bien:** Vivienda

**Dirección Verificada:**

Calle Ayacucho , Zona 16 de julio, Distrito 3, Manzano 041, Predio 005, de la ciudad de Cobija.

**Condiciones de financiamiento:**

Al contado o a crédito

**Valor Tec. Comercial:**

**\$us 150.850**



**Descripción:** Vivienda de 125m2 sobre un terreno de 200m².

## Pando

### PND-348

**Municipio:** Cobija

**Tipo de Bien:** Vivienda

**Dirección Verificada:**

Calle Ignacio Coitines, Predio 011, Manzano 154, Zona Ubr. Homer Soria, Distrito 03, de la ciudad de Cobija.

**Condiciones de financiamiento:**

Al contado o a crédito

**Valor Tec. Comercial:**

**\$us 135.035**



**Descripción:** Vivienda de una planta de 134,25m², sobre un terreno de 408,89m². Compuesto por Baño, Cocina, Sala y 2 Dormitorios.

**Contacto al teléfono:** 2173600 int. 0712  
**WhatsApp:** 72038787

Para mayor información  
**contáctanos aquí:**





## Pando

### PND-288

**Municipio:** Cobija

**Tipo de Bien:** Vivienda

**Dirección Verificada:**

Av. Los Tajibos esquina Las Paculas,  
Zona Los Tajibos, Distrito 5, Manzano  
956, Predio 001 de la ciudad de Cobija

**Condiciones de financiamiento:**

Al contado o a crédito

**Valor Tec. Comercial:**

**\$us 128.005**



**Descripción:** Vivienda de una planta con 120m<sup>2</sup> de superficie construida, sobre un terreno de 1.293,12m<sup>2</sup>. Terreno de forma triangular con edificación precaria y muy económica.

## Pando

### PND-412

**Municipio:** Cobija

**Tipo de Bien:** Vivienda

**Dirección Verificada:**

Calle S/N, Distrito 12, manzano 017,  
Predio 15, UBR. Portugues, de la  
ciudad de Cobija.

**Condiciones de financiamiento:**

Al contado o a crédito

**Valor Tec. Comercial:**

**\$us 118.303**



**Descripción:** Vivienda de 319,57m<sup>2</sup>, sobre un terreno de 450m<sup>2</sup>.

**Contacto al teléfono:** 2173600 int. 0712  
**WhatsApp:** 72038787

Para mayor información  
**contáctanos aquí:**





## Pando

### PND-068

**Municipio:** Cobija

**Tipo de Bien:** Vivienda

**Dirección Verificada:**

Calle Tarija, entre calles La Paz y 9 de Febrero, a dos cuadras del puente de La Amistad, Predio 01, Distrito 009, Manzano 061, Zona Central.

**Condiciones de financiamiento:**

Al contado o a crédito

**Valor Tec. Comercial:**

**\$us 114.999**



**Descripción:** Vivienda de una planta con dos bloques de 225,62m<sup>2</sup> (131,74m<sup>2</sup> y 93,88m<sup>2</sup>) de superficie construida, sobre un terreno amurallado de 466.60m<sup>2</sup> de superficie.

## Pando

### PND-124

**Municipio:** Cobija

**Tipo de Bien:** Vivienda

**Dirección Verificada:**

Calle Carmen Obrejos, Distrito 2, Manzano 14, Predio 005, Zona 11 de Octubre, de la ciudad de Cobija.

**Condiciones de financiamiento:**

Al contado o a crédito

**Valor Tec. Comercial:**

**\$us 110.080**



**Descripción:** Vivienda de una planta en buen estado de 209,43m<sup>2</sup> de superficie construida sobre un terreno de 442,12m<sup>2</sup> de superficie.

**Contacto al teléfono:** 2173600 int. 0712  
**WhatsApp:** 72038787

Para mayor información  
**contáctanos aquí:**



## Pando

### PND-274

**Municipio:** Cobija

**Tipo de Bien:** Vivienda

**Dirección Verificada:**

Pasaje Esther Campos, Distrito 01,  
Manzano 013, Predio 070, de la ciudad  
de Cobija.

**Condiciones de financiamiento:**

Al contado o a crédito

**Valor Tec. Comercial:**

**\$us 105.009**



**Descripción:** Vivienda de una planta con 91m<sup>2</sup> de superficie construida, sobre un terreno de 377,04m<sup>2</sup>. La construcción de ladrillo y cemento contempla 1 galería exterior, 1 sala de estar, 4D, 2 baños, 1 cocina y 1 lavandería.

## Pando

### PND-287

**Municipio:** Cobija

**Tipo de Bien:** Vivienda

**Dirección Verificada:**

Av. Bahía, Zona Miraflores, Distrito 1,  
Manzano 021, Predio 002 de la ciudad  
de Cobija.

**Condiciones de financiamiento:**

Al contado o a crédito

**Valor Tec. Comercial:**

**\$us 95.043**



**Descripción:** Vivienda de una planta con 173m<sup>2</sup> de superficie construida, sobre un terreno de 354,85m<sup>2</sup>. La construcción es económica con muros de madera, requiere refacciones y mantenimiento.

**Contacto al teléfono:** 2173600 int. 0712  
**WhatsApp:** 72038787

Para mayor información  
**contáctanos aquí:**





## Pando

### PND-098

**Municipio:** Cobija

**Tipo de Bien:** Vivienda

**Dirección Verificada:**

Av. S/N, Zona Bella Vista, Predio 001,  
Manzano 157, Distrito 06.

**Condiciones de financiamiento:**

Al contado o a crédito

**Valor Tec. Comercial:**

**\$us 89.020**



**Descripción:** Vivienda a medio construir con una superficie construida de 325,89m<sup>2</sup>, sobre un terreno de 1,309.32m<sup>2</sup> de superficie.

## Pando

### PND-293

**Municipio:** Cobija

**Tipo de Bien:** Vivienda

**Dirección Verificada:**

Calle Felix Rosas Tejada y calle Rio  
Madera, Zona Villa Montes, Distrito 1,  
Manzano 004, Predio 005, de la ciudad  
de Cobija.

**Condiciones de financiamiento:**

Al contado o a crédito

**Valor Tec. Comercial:**

**\$us 84.001**



**Descripción:** Vivienda de una planta de 235,32m<sup>2</sup> sobre un terreno de 840,55m<sup>2</sup>. Vivienda de dos bloques. Bloque 1 de dos dormitorios, 1 taller de costura, 1 cocina, 1 comedor, 1 sala y 1 baño. Bloque 2 de 4 dormitorios, 4 baños, 4 salas, depósito y galería.

**Contacto al teléfono:** 2173600 int. 0712  
**WhatsApp:** 72038787

Para mayor información  
**contáctanos aquí:**





## Pando

### PND-430

**Municipio:** Cobija

**Tipo de Bien:** Vivienda

**Dirección Verificada:**

Av. 16 de julio , plaza judicial, barrio 16 de julio, Distrito 05, Manzano 72, Predio 33, de la ciudad de Cobija.

**Condiciones de financiamiento:**

Al contado o a crédito

**Valor Tec. Comercial:**

**\$us 80.929**



**Descripción:** Vivienda de 162,18m<sup>2</sup>, sobre un terreno de 166,50m<sup>2</sup>.

## Pando

### PND-212

**Municipio:** Cobija

**Tipo de Bien:** Vivienda

**Dirección Verificada:**

Calle La Paz, Predio 02, Manzano 67, Distrito 1, Zona Barrios Central.

**Condiciones de financiamiento:**

Al contado o a crédito

**Valor Tec. Comercial:**

**\$us 80.017**



**Descripción:** Vivienda de una plantas con área comercial de 291,22m<sup>2</sup> de superficie construida sobre un terreno de 223,22m<sup>2</sup> de superficie.

**Contacto al teléfono:** 2173600 int. 0712  
**WhatsApp:** 72038787

Para mayor información  
**contáctanos aquí:**



## Pando

### PND-044

**Municipio:** Cobija

**Tipo de Bien:** Vivienda

**Dirección Verificada:**

Calle Prof. Elvira Gutierrez entre calles Elvira Gutierrez y Moises Santiesteban, Predio 09; Manzano 37, Distrito 1, Zona Conavi.

**Condiciones de financiamiento:**

Al contado o a crédito

**Valor Tec. Comercial:**

**\$us 76.964**



**Descripción:** Vivienda de una planta en buen estado con una superficie construida de 160,44m<sup>2</sup>, sobre un terreno de 354.94m<sup>2</sup> de superficie.

## Pando

### PND-131

**Municipio:** Cobija

**Tipo de Bien:** Vivienda

**Dirección Verificada:**

Av. Manuel Zabala Rivero, entre calle Santiago García y calle Aida Roca, Predio 006, Manzano 003, Distrito 08, Zona Busch.

**Condiciones de financiamiento:**

Al contado o a crédito

**Valor Tec. Comercial:**

**\$us 76.001**



**Descripción:** Vivienda de 3 plantas con un total de 374,37m<sup>2</sup> de superficie construida, sobre un terreno de 513,48m<sup>2</sup> de superficie.

**Contacto al teléfono:** 2173600 int. 0712  
**WhatsApp:** 72038787

Para mayor información  
**contáctanos aquí:**



## Pando

### PND-213

**Municipio:** Cobija

**Tipo de Bien:** Vivienda

**Dirección Verificada:**

Av. Los Tajibos, Predio 005, Distrito 05,  
Manzano 50 Zona Los Tajibos, de la  
ciudad de Cobija.

**Condiciones de financiamiento:**

Al contado o a crédito

**Valor Tec. Comercial:**

**\$us 72.002**



**Descripción:** Vivienda multifamiliar en buen estado de 103,38m<sup>2</sup> de superficie construida sobre un terreno de 367,55m<sup>2</sup> de superficie.

## Pando

### PND-442

**Municipio:** Porvenir

**Tipo de Bien:** Vivienda

**Dirección Verificada:**

Calle S/N, Predio 02, Manzano 04,  
Distrito 01, zona Alto Bahía de la  
localidad de Porvenir.

**Condiciones de financiamiento:**

Al contado o a crédito

**Valor Tec. Comercial:**

**\$us 70.907**



**Descripción:** Vivienda de 308,06m<sup>2</sup> sobre un terreno de 947.56m<sup>2</sup>. Vivienda de una planta consta de dos salas, cocina, dormitorios, lavandería, un baño y garaje cubierto.

**Contacto al teléfono:** 2173600 int. 0712  
**WhatsApp:** 72038787

Para mayor información  
**contáctanos aquí:**





## Pando

### PND-134

**Municipio:** Cobija

**Tipo de Bien:** Vivienda

**Dirección Verificada:**

Calle Nicolas Suarez S/N entre calle Progreso y calle Oruro, Predio 058, Manzano 076, Distrito 01, Zona Central.

**Condiciones de financiamiento:**

Al contado o a crédito

**Valor Tec. Comercial:**

**\$us 70.049**



**Descripción:** Vivienda de una planta con churrasquera de 108,5m<sup>2</sup> de superficie construida, sobre un terreno de 420m<sup>2</sup> de superficie.

## Pando

### PND-457

**Municipio:** Cobija

**Tipo de Bien:** Vivienda

**Dirección Verificada:**

Av. S/N, entre callejones S/N, Distrito 06, manzano 157, Predio 003, zona Bella Vista, de la ciudad de Cobija.

**Condiciones de financiamiento:**

Al contado o a crédito

**Valor Tec. Comercial:**

**\$us 65.485**



**Descripción:** Vivienda de 121,84m<sup>2</sup> sobre un terreno de 301,22m<sup>2</sup>. Vivienda de una planta consta de sala, comedor, cocina, dormitorios y un baño.

**Contacto al teléfono:** 2173600 int. 0712  
**WhatsApp:** 72038787

Para mayor información  
**contáctanos aquí:**



## Pando

### PND-347

**Municipio:** Cobija

**Tipo de Bien:** Vivienda

**Dirección Verificada:**

Calle S/N, Predio 013, Manzano 025,  
Zona Ubr. San Pedro, Distrito 12, de la  
ciudad de Cobija.

**Condiciones de financiamiento:**

Al contado o a crédito

**Valor Tec. Comercial:**

**\$us 65.076**



**Descripción:** Vivienda económica de una planta de 125,31m<sup>2</sup>, sobre un terreno de 450m<sup>2</sup>. Compuesto por 2 Baños, Cocina, Sala, lavandería y 3 Dormitorios.

## Pando

### PND-102

**Municipio:** Cobija

**Tipo de Bien:** Vivienda

**Dirección Verificada:**

Calle 3 de Mayo, entre calle Omer Soria  
Zabala y prolongación Hugo Durán  
Torrez, Dist.3, Mzno.171, Predio 011,  
Zona La Cruz.

**Condiciones de financiamiento:**

Al contado o a crédito

**Valor Tec. Comercial:**

**\$us 65.009**



**Descripción:** Vivienda en buen estado de una planta con un total de 246,03m<sup>2</sup> de superficie construida, sobre un terreno de 374,03m<sup>2</sup> de superficie.

**Contacto al teléfono:** 2173600 int. 0712  
**WhatsApp:** 72038787

Para mayor información  
**contáctanos aquí:**



## Pando

### PND-215

**Municipio:** Cobija

**Tipo de Bien:** Vivienda

**Dirección Verificada:**

Calle S/N Esquina S/N, Zona Urbanización Tunari, Manzana 162, Lote 012, Distrito 04 de la ciudad de Cobija.

**Condiciones de financiamiento:**

Al contado o a crédito

**Valor Tec. Comercial:**

**\$us 60.008**



**Descripción:** Vivienda de 152m<sup>2</sup> construidos sobre un terreno de 405m<sup>2</sup>.

## Pando

### PND-181

**Municipio:** Cobija

**Tipo de Bien:** Vivienda

**Dirección Verificada:**

Av. Pando (a dos cuadras del aeropuerto) casi frente al restaurante "El Trebol", Lote 10, Manzano 407, Distrito 5, Zona Copacabana.

**Condiciones de financiamiento:**

Al contado o a crédito

**Valor Tec. Comercial:**

**\$us 60.005**



**Descripción:** Vivienda de madera en malas condiciones, sobre un terreno de 360m<sup>2</sup> de superficie.

**Contacto al teléfono:** 2173600 int. 0712  
**WhatsApp:** 72038787

Para mayor información  
**contáctanos aquí:**





## Pando

### PND-303

**Municipio:** Cobija

**Tipo de Bien:** Vivienda

**Dirección Verificada:**

Av. Chelio Luna Pizarro, Predio 60,  
Manzano 040, Zona 16 De Julio,  
Distrito 3, de la ciudad de Cobija.

**Condiciones de financiamiento:**

Al contado o a crédito

**Valor Tec. Comercial:**

**\$us 55.902**



**Descripción:** Vivienda de una planta sobre un terreno de 298,48m<sup>2</sup>. Consta de dormitorios, sala, cocina, baño y lavandería.

## Pando

### PND-429

**Municipio:** Cobija

**Tipo de Bien:** Vivienda

**Dirección Verificada:**

Calle sin nombre, urbanización Guido  
Saucedo, Distrito 5, Manzana 555,  
Predio 021, de la ciudad de Cobija.

**Condiciones de financiamiento:**

Al contado o a crédito

**Valor Tec. Comercial:**

**\$us 56.227**



**Descripción:** Vivienda de 182,45m<sup>2</sup>, sobre un terreno de 600m<sup>2</sup>.

**Contacto al teléfono:** 2173600 int. 0712  
**WhatsApp:** 72038787

Para mayor información  
**contáctanos aquí:**



## Pando

### PND-253

**Municipio:** Cobija

**Tipo de Bien:** Vivienda

**Dirección Verificada:**

Av. 16 de julio, Barrio Villamontes,  
Distrito 1, Manzano 05, Predio 10, de la  
ciudad de Cobija.

**Condiciones de financiamiento:**

Al contado o a crédito

**Valor Tec. Comercial:**

**\$us 47.001**



**Descripción:** Vivienda de dos plantas con 188,67m<sup>2</sup> construidos sobre un terreno de 370,09m<sup>2</sup>.

## Pando

### PND-128

**Municipio:** Cobija

**Tipo de Bien:** Vivienda

**Dirección Verificada:**

Av. General José Manuel Pando, entre  
calles sin nombre, Predio 5, Manzano  
407, Distrito 05, Zona Copacabana.

**Condiciones de financiamiento:**

Al contado o a crédito

**Valor Tec. Comercial:**

**\$us 42.011**

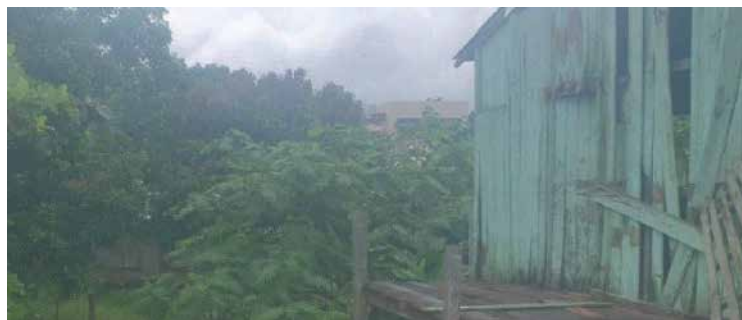

**Descripción:** Vivienda en malas condiciones de 79,80m<sup>2</sup> de superficie construida, sobre un terreno de 360m<sup>2</sup> de superficie.

**Contacto al teléfono:** 2173600 int. 0712  
**WhatsApp:** 72038787

Para mayor información  
**contáctanos aquí:**





## Pando

### PND-171

**Municipio:** Cobija

**Tipo de Bien:** Vivienda

**Dirección Verificada:**

Calle sin nombre, entre Av. Acre y calle sin nombre, Lote 009, Manzano 192, Distrito 4 Urb. Tunari.

**Condiciones de financiamiento:**

Al contado o a crédito

**Valor Tec. Comercial:**

**\$us 39.006**



**Descripción:** Vivienda de 55m<sup>2</sup> de superficie construida en estado regular, sobre un terreno de 346,42m<sup>2</sup> de superficie.

## Pando

### PND-409

**Municipio:** Cobija

**Tipo de Bien:** Vivienda

**Dirección Verificada:**

Calle S/N, Distrito 1, Manzano 076, Predios 074, de la ciudad de Cobija.

**Condiciones de financiamiento:**

Al contado o a crédito

**Valor Tec. Comercial:**

**\$us 35.049**



**Descripción:** Vivienda económica de una planta de 56,84m<sup>2</sup> sobre un terreno de 56,84m<sup>2</sup>.

**Contacto al teléfono:** 2173600 int. 0712  
**WhatsApp:** 72038787

Para mayor información  
**contáctanos aquí:**





## Pando

### PND-346

**Municipio:** Cobija

**Tipo de Bien:** Vivienda

**Dirección Verificada:**

Calle S/N, Predio 029, Manzano 198,  
Zona Manantial, Ubr. Tunari, Distrito 4,  
de la ciudad de Cobija.

**Condiciones de financiamiento:**

Al contado o a crédito

**Valor Tec. Comercial:**

**\$us 35.031**



**Descripción:** Vivienda económica de una planta de 60m<sup>2</sup>, sobre un terreno de 399,58m<sup>2</sup>. Compuesto por Baño, Cocina, Sala y 2 Dormitorios.

## Pando

### PND-475

**Municipio:** Cobija

**Tipo de Bien:** Vivienda

**Dirección Verificada:**

Caslle Omer Soria Zabala, Predio 08,  
Manzano 171, Distrito 03, zona La Cruz de  
la ciudad de Cobija.

**Condiciones de financiamiento:**

Al contado o a crédito

**Valor Tec. Comercial:**

**\$us 31.911**



**Descripción:** Vivienda de 150m<sup>2</sup> sobre un terreno de 336m<sup>2</sup>. Vivienda de una planta.

**Contacto al teléfono:** 2173600 int. 0712  
**WhatsApp:** 72038787

Para mayor información  
**contáctanos aquí:**



## Pando

### PND-038

**Municipio:** Cobija

**Tipo de Bien:** Vivienda

**Dirección Verificada:**

Calle S/N, circundada por las calles Cedro y Laguna, Urb. Nuestra Señora Del Pilar, Zona 11 de Octubre, Distrito 05, Manzana 017, Predio 006.

**Condiciones de financiamiento:**

Al contado o a crédito

**Valor Tec. Comercial:**

**\$us 27.977**



**Descripción:** Vivienda de una planta en regulares condiciones de 96m<sup>2</sup> de superficie construida, sobre un terreno de 460.75m<sup>2</sup> de superficie.

## Pando

### PND-083

**Municipio:** Cobija

**Tipo de Bien:** Vivienda

**Dirección Verificada:**

Calle sin nombre, en Predio 028, Manzano 198, Distrito 04, Zona Urbanización Tunari.

**Condiciones de financiamiento:**

Al contado o a crédito

**Valor Tec. Comercial:**

**\$us 25.018**



**Descripción:** Vivienda de 48m<sup>2</sup> de superficie construida, sobre un terreno de 355.41m<sup>2</sup>.

**Contacto al teléfono:** 2173600 int. 0712  
**WhatsApp:** 72038787

Para mayor información  
**contáctanos aquí:**





## Pando

### PND-225-1

**Municipio:** Cobija

**Tipo de Bien:** Vivienda

**Dirección Verificada:**

Urbanización Bolívar, Distrito 06, manzano 002 predio 016.

**Condiciones de financiamiento:**

Al contado o a crédito

**Valor Tec. Comercial:**

**\$us 22.502**



**Descripción:** Vivienda de una planta de construcción económica de 100m<sup>2</sup>, sobre un terreno de 420.18m<sup>2</sup> de superficie.

## Pando

### PND-268

**Municipio:** Cobija

**Tipo de Bien:** Vivienda

**Dirección Verificada:**

Calle sin nombre, Urbanización Las Palmas, Distrito 04, Manzano 232, Predio 006, de la ciudad de Cobija.

**Condiciones de financiamiento:**

Al contado o a crédito

**Valor Tec. Comercial:**

**\$us 22.003**

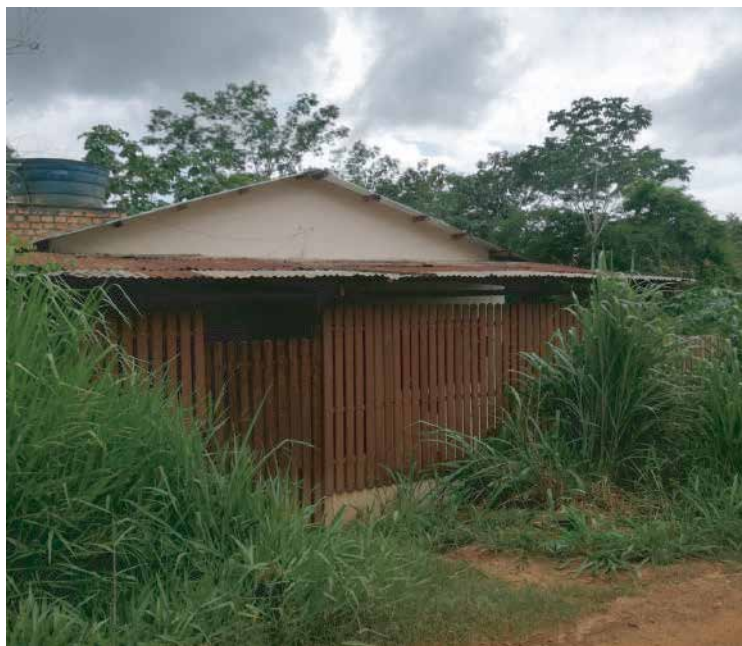

**Descripción:** Vivienda de una planta con 80m<sup>2</sup> de superficie construida, sobre un terreno de 358,69m<sup>2</sup>. La vivienda consta de 3D, baño común, sala comedos, cocina en un solo ambiente y un alar en el ingreso.

**Contacto al teléfono:** 2173600 int. 0712  
**WhatsApp:** 72038787

Para mayor información  
**contáctanos aquí:**





## Pando

### PND-078

**Municipio:** Cobija

**Tipo de Bien:** Vivienda

**Dirección Verificada:**

Calle Juan de Dios Veintemilla, entre calles 11 de Octubre y Av. 9 de Febrero, Predio 06, Manzano 24, Distrito 3, Zona Villamontes.

**Condiciones de financiamiento:**

Al contado o a crédito

**Valor Tec. Comercial:**

**\$us 21.010**



**Descripción:** Vivienda que consta de dos habitaciones y muros perimetrales de madera con una superficie construida de 98,80m<sup>2</sup>, sobre un terreno de 487,80m<sup>2</sup> de superficie.

## Pando

### PND-232

**Municipio:** Porvenir

**Tipo de Bien:** Vivienda

**Dirección Verificada:**

Localidad Porvenir, Manzano 18, Predio 08.

**Condiciones de financiamiento:**

Al contado o a crédito

**Valor Tec. Comercial:**

**\$us 17.002**



**Descripción:** Vivienda de madera de una planta en estado regular de 89,50m<sup>2</sup> construidos, sobre un terreno de 225m<sup>2</sup> superficie.

**Contacto al teléfono:** 2173600 int. 0712  
**WhatsApp:** 72038787

Para mayor información  
**contáctanos aquí:**



## Pando

### PND-206

**Municipio:** Cobija

**Tipo de Bien:** Vivienda

**Dirección Verificada:**

Av. Chelio Luna Pizarro, Predio 10,  
Manzano 2, Zona Mapajo, Distrito 1, de la  
ciudad de Cobija.

**Condiciones de financiamiento:**

Al contado o a crédito

**Valor Tec. Comercial:**

**\$us 16.503**



**Descripción:** Vivienda de 89,85m<sup>2</sup> de superficie construida, sobre un terreno de 391,56m<sup>2</sup> de superficie.

## Pando

### PND-031

**Municipio:** Cobija

**Tipo de Bien:** Vivienda

**Dirección Verificada:**

Calle sin nombre, a media cuadra de la  
Iglesia Ejército de Salvación, Urb. Santa  
Maria, Predio 09; Manzano 120, Distrito  
04.

**Condiciones de financiamiento:**

Al contado o a crédito

**Valor Tec. Comercial:**

**\$us 15.507**



**Descripción:** Vivienda de una planta en regulares condiciones de 126m<sup>2</sup> de superficie construida, sobre un terreno de 378,66m<sup>2</sup> de superficie construida.

**Contacto al teléfono:** 2173600 int. 0712  
**WhatsApp:** 72038787

Para mayor información  
**contáctanos aquí:**





## Pando

### PND-339

**Municipio:** Cobija

**Tipo de Bien:** Edificio de Oficinas

**Dirección Verificada:**

Av. Ismael Montes, Zona Junín, Distrito 1, Manzano 067, Predio 018, de la ciudad de Cobija.

**Condiciones de financiamiento:**

Al contado o a crédito

**Valor Tec. Comercial:**

**\$us 850.009**



**Descripción:** Edificio de oficinas de tres plantas de 839,02m<sup>2</sup>, sobre un terreno de 388,76m<sup>2</sup>. Consta de Planta 1: 2 baños una oficina con baño, oficinas, pasillo de circulación; Planta 2: oficinas; Planta 3: recepción terraza, pasillo distribuidor, oficina con baño privado, 2 oficinas y 1 baño común. La construcción se encuentra deteriorada en pisos, cielo falso, pintura y techos.

## Pando

### PND-254

**Municipio:** Cobija

**Tipo de Bien:** Vivienda - Comercial

**Dirección Verificada:**

Calle Ayacucho, Zona Central, Distrito 1, Manzano 13, Predio 28, de la ciudad de Cobija.

**Condiciones de financiamiento:**

Al contado o a crédito

**Valor Tec. Comercial:**

**\$us 499.000**



**Descripción:** Edificio de 4 plantas con terraza, las dos primeras plantas concluidas y las tres restantes en obra Bruta. La planta baja con tiendas comerciales. Superficie construida de 827,30m<sup>2</sup> sobre un terreno de 397,45m<sup>2</sup>.

**Contacto al teléfono:** 2173600 int. 0712  
**WhatsApp:** 72038787

Para mayor información  
**contáctanos aquí:**





## Pando

### PND-54

**Municipio:** Cobija

**Tipo de Bien:** Vivienda - Comercial

**Dirección Verificada:**

Av. 9 de Febrero, Zona Central, Predio 35, Manzano 13, Distrito 01.

**Condiciones de financiamiento:**

Al contado o a crédito

**Valor Tec. Comercial:**

**\$us 345.013**



**Descripción:** Vivienda de 3 bloques (2 de ellos de 2 plantas con locales comerciales) con un total de 592,58m<sup>2</sup> de superficie construida, sobre un terreno de 1.082m<sup>2</sup>.

## Pando

### PND-173

**Municipio:** Cobija

**Tipo de Bien:** Vivienda - Comercial

**Dirección Verificada:**

Av. Pando, Lote 14, Manzano 007, Distrito 05, Zona 27 de Mayo.

**Condiciones de financiamiento:**

Al contado o a crédito

**Valor Tec. Comercial:**

**\$us 290.025**

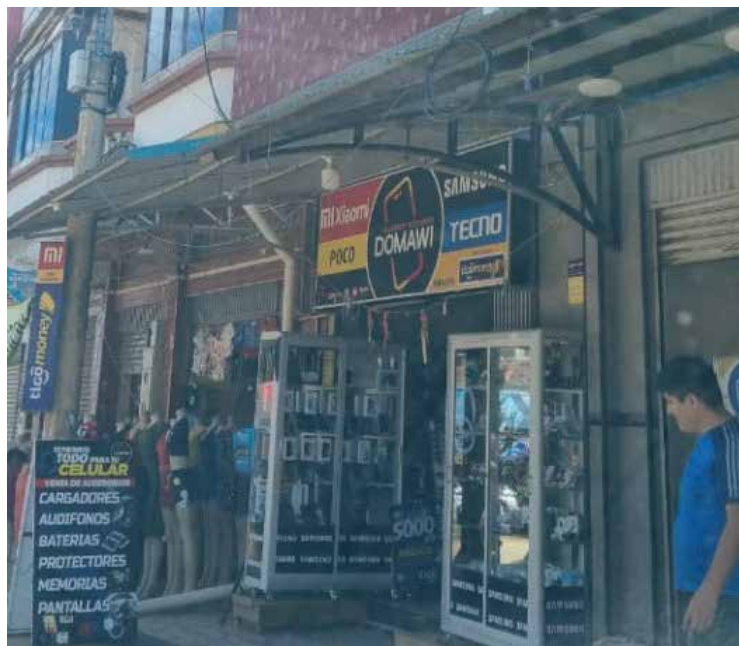

**Descripción:** Edificio de 4 plantas con un total de 611,76m<sup>2</sup> de superficie construida, sobre un terreno de 271,32m<sup>2</sup> de superficie, consta de: Planta Baja: 3 locales comerciales, cada uno con baño y 1 cocina. Primer Piso: 2 Garzoniers, cada uno con terraza. Segundo Piso: 1 departamento de 2 dormitorios. Tercer Piso: 1 departamento de 4 dormitorios.

**Contacto al teléfono:** 2173600 int. 0712  
**WhatsApp:** 72038787

Para mayor información  
**contáctanos aquí:**



## Pando

### PND-55

**Municipio:** Cobija

**Tipo de Bien:** Vivienda - Comercial

**Dirección Verificada:**

Av. 9 de Febrero, Predio 36, Manzana 13, Zona Central, Distrito 01.

**Condiciones de financiamiento:**

Al contado o a crédito

**Valor Tec. Comercial:**

**\$us 215.041**

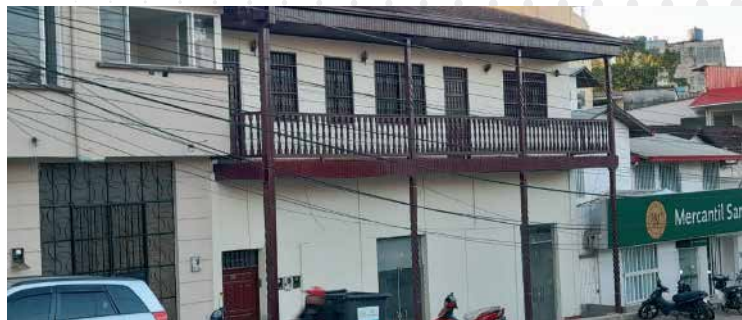

**Descripción:** Vivienda de 4 bloques juntos (1 de ellos de 2 plantas con locales comerciales) con un total de 384,78m<sup>2</sup> de superficie construida, sobre un terreno de 490,74m<sup>2</sup>.

## Pando

### PND-097

**Municipio:** Cobija

**Tipo de Bien:** Terreno

**Dirección Verificada:**

Av. S/N, Zona Bella Vista, Predio 003, Manzano 157, Distrito 6.

**Condiciones de financiamiento:**

Al contado o a crédito

**Valor Tec. Comercial:**

**\$us 79.873**



**Descripción:** Terreno sin cerca de 2.621,68 m<sup>2</sup> de superficie.

**Contacto al teléfono:** 2173600 int. 0712  
**WhatsApp:** 72038787

Para mayor información  
**contáctanos aquí:**





## Pando

### PND-111

**Municipio:** Cobija

**Tipo de Bien:** Terreno

**Dirección Verificada:**

Calle S/N, Zona Bajo Virtudes Bella

Vista, Urb. Los Olivos, Dist.11,

Mzno.303, Predio 003.

**Condiciones de financiamiento:**

Al contado o a crédito

**Valor Tec. Comercial:**

**\$us 68.013**



**Descripción:** Terreno en esquina de 8.690m<sup>2</sup>.

## Pando

### PND-057

**Municipio:** Cobija

**Tipo de Bien:** Terreno

**Dirección Verificada:**

Calle Taitetu esq. calle Del Clavel y

calle Los Gorriones, Zona paraíso,

Predio 001, Manzano 252, Distrito 5.

**Condiciones de financiamiento:**

Al contado o a crédito

**Valor Tec. Comercial:**

**\$us 63.855**



**Descripción:** Terreno de 1.080m<sup>2</sup> de superficie.





## Pando

### PND-465

**Municipio:** Cobija

**Tipo de Bien:** Terreno

**Dirección Verificada:**

Calle Progreso Zona Santa Cecilia,  
Dist.3, Mz.84, Predio 008, Prov. Nicolas  
Suares, de la ciudad de Cobija.

**Condiciones de financiamiento:**

Al contado o a crédito

**Valor Tec. Comercial:**

**\$us 53.089**



**Descripción:** Terreno de 460.84m<sup>2</sup>.

## Pando

### PND-172

**Municipio:** Cobija

**Tipo de Bien:** Terreno

**Dirección Verificada:**

Calle sin nombre, Lote 02, Manzano 97,  
Distrito 4, Urbanización Melgar.

**Condiciones de financiamiento:**

Al contado o a crédito

**Valor Tec. Comercial:**

**\$us 39.081**



**Descripción:** Terreno en forma de L sin amurallar de 2.399,72m<sup>2</sup> de superficie.

**Contacto al teléfono:** 2173600 int. 0712  
**WhatsApp:** 72038787

Para mayor información  
**contáctanos aquí:**



## Pando

### PND-061

**Municipio:** Cobija

**Tipo de Bien:** Terreno

**Dirección Verificada:**

Ingreso por pasaje peatonal de la calle Armando Mendoza Herrera, entre Av. Juan Oliveira Barros y calle Ignacio Cortines, Predio 007 (10A-1), Manzano 80 (67A), Distrito 3, Zona La Cruz.

**Condiciones de financiamiento:**

Al contado o a crédito

**Valor Tec. Comercial:**

**\$us 38.146**



**Descripción:** Terreno 631.11m<sup>2</sup> de superficie.

## Pando

### PND-169

**Municipio:** Cobija

**Tipo de Bien:** Terreno

**Dirección Verificada:**

Calle El Pitón entre calles El Patujú y calle sin nombre, Lote 006, Manzano 055, Distrito 05, Zona Los Tajibos.

**Condiciones de financiamiento:**

Al contado o a crédito

**Valor Tec. Comercial:**

**\$us 39.003**



**Descripción:** Terreno sin amurallar de 366,47m<sup>2</sup> de superficie.

**Contacto al teléfono:** 2173600 int. 0712  
**WhatsApp:** 72038787

Para mayor información  
**contáctanos aquí:**





## Pando

### PND-295

**Municipio:** Cobija

**Tipo de Bien:** Terreno

**Dirección Verificada:**

Calle s/n, Urbanización Los Tajibos, Distrito 05, Manzano 017, Predio 005, de la ciudad de Cobija.

**Condiciones de financiamiento:**

Al contado o a crédito

**Valor Tec. Comercial:**

**\$us 30.030**



**Descripción:** Terreno de 448,05m<sup>2</sup>, con una construcción en obra gruesa de 5,61m<sup>2</sup>.

## Pando

### PND-063

**Municipio:** Cobija

**Tipo de Bien:** Terreno

**Dirección Verificada:**

Ingreso por pasaje peatonal de la calle Armando Mendoza Herrera, entre Av. Juan Oliveira Barros y calle Ignacio Cortines, Predio 13, Manzano 67, Distrito 03, Zona La Cruz, cerca de la Av. Defensores del Chaco Acre.

**Condiciones de financiamiento:**

Al contado o a crédito

**Valor Tec. Comercial:**

**\$us 22.020**



**Descripción:** Terreno 357.62m<sup>2</sup> de superficie.

**Contacto al teléfono:** 2173600 int. 0712  
**WhatsApp:** 72038787

Para mayor información  
**contáctanos aquí:**





## Pando

### PND-223

**Municipio:** Cobija

**Tipo de Bien:** Terreno

**Dirección Verificada:**

Zona Villa Ingavi, Distrito 05, Manzana 512-A, Predio 06 de la ciudad de Cobija.

**Condiciones de financiamiento:**

Al contado o a crédito

**Valor Tec. Comercial:**

**\$us 19.001**



**Descripción:** Terreno de 631.70m<sup>2</sup>.

## Pando

### PND-091

**Municipio:** Cobija

**Tipo de Bien:** Terreno

**Dirección Verificada:**

Av. S/N tres cuadras al oeste de la carretera a Porvenir, Urb. Esperanza, Distrito 6, Manzano N°358, Predio 003.

**Condiciones de financiamiento:**

Al contado o a crédito

**Valor Tec. Comercial:**

**\$us 15.006**



**Descripción:** Terreno sin amurallar de 587.65m<sup>2</sup> de superficie y forma irregular.

**Contacto al teléfono:** 2173600 int. 0712  
**WhatsApp:** 72038787

Para mayor información  
**contáctanos aquí:**



## Pando

### PND-218

**Municipio:** Cobija

**Tipo de Bien:** Terreno

**Dirección Verificada:**

Urbanización Melgar Calle S/N, Manzano 076, Predio 001, Distrito 04.

**Condiciones de financiamiento:**

Al contado o a crédito

**Valor Tec. Comercial:**

**\$us 13.501**



**Descripción:** Terreno de 1,158.29m<sup>2</sup>.

## Pando

### PND-130

**Municipio:** Cobija

**Tipo de Bien:** Terreno

**Dirección Verificada:**

Calle Santa Rita S/N, Predio 12, Manzano 326, Distrito 05, Urb. San Juan II.

**Condiciones de financiamiento:**

Al contado o a crédito

**Valor Tec. Comercial:**

**\$us 12.005**



**Descripción:** Terreno de 450m<sup>2</sup> de superficie con un pequeño depósito de madera.

**Contacto al teléfono:** 2173600 int. 0712  
**WhatsApp:** 72038787

Para mayor información  
**contáctanos aquí:**





## Pando

### PND-345

**Municipio:** Cobija

**Tipo de Bien:** Terreno

**Dirección Verificada:**

Av. Bruno Racua, Predio 006, Manzano 001, Zona Ubr. Villa Floresta, Distrito 7, de la ciudad de Cobija.

**Condiciones de financiamiento:**

Al contado o a crédito

**Valor Tec. Comercial:**

**\$us 10.800**



**Descripción:** Terreno de 900m<sup>2</sup>.

## Pando

### PND-090

**Municipio:** Cobija

**Tipo de Bien:** Terreno

**Dirección Verificada:**

Calle Libertad a dos cuadras al este del colegio German Busch, Predio 11, Manzana 270, Distrito 8, Urb. Hugo Zabala Roca.

**Condiciones de financiamiento:**

Al contado o a crédito

**Valor Tec. Comercial:**

**\$us 10.540**



**Descripción:** Terreno de 450m<sup>2</sup> de superficie irregular.

**Contacto al teléfono:** 2173600 int. 0712  
**WhatsApp:** 72038787

Para mayor información  
**contáctanos aquí:**





## Pando

### PND-081

**Municipio:** Cobija

**Tipo de Bien:** Terreno

**Dirección Verificada:**

Calle sin nombre, a una cuadra del colegio Rogelia Menacho Balzar, acceso por la Av. 6 de Agosto, Lote 14, Manzano 169, Distrito 04, Urb. El Tunari.

**Condiciones de financiamiento:**

Al contado o a crédito

**Valor Tec. Comercial:**

**\$us 9.005**



**Descripción:** Terreno con una superficie de 300m<sup>2</sup> y pequeña construcción de madera .

## Pando

### PND-135

**Municipio:** Cobija

**Tipo de Bien:** Terreno

**Dirección Verificada:**

Calle sin nombre, a dos cuadras de la carretera a Porvenir, Predio 007, Manzano 745, Distrito 06, Urbanización Lujan.

**Condiciones de financiamiento:**

Al contado o a crédito

**Valor Tec. Comercial:**

**\$us 9.002**



**Descripción:** Terreno sin amurallar de 360m<sup>2</sup> de superficie sin construcciones.



## Pando

### PND-136

**Municipio:** Cobija

**Tipo de Bien:** Terreno

**Dirección Verificada:**

Calle sin nombre, a dos cuadras de la carretera a Porvenir, Predio 014, Manzano 746, Distrito 06, Urbanización Lujan.

**Condiciones de financiamiento:**

Al contado o a crédito

**Valor Tec. Comercial:**

**\$us 9.002**



**Descripción:** Terreno sin amurallar de 360m<sup>2</sup> de superficie sin construcciones.

## Pando

### PND-391

**Municipio:** Porvenir

**Tipo de Bien:** Terreno

**Dirección Verificada:**

Calle S/N, Predio 006, Manzano 055, Ubr. San Sebastian II, Distrito 1, de la localidad de Porvenir.

**Condiciones de financiamiento:**

Al contado o a crédito

**Valor Tec. Comercial:**

**\$us 9.000**



**Descripción:** Lote de terreno de 1800m<sup>2</sup>.

**Contacto al teléfono:** 2173600 int. 0712  
**WhatsApp:** 72038787

Para mayor información  
**contáctanos aquí:**





## Pando

### PND-245

**Municipio:** Porvenir

**Tipo de Bien:** Terreno

**Dirección Verificada:**

Calle s/n, Zona Barrio SENAC, Predio N°1, Manzano N°60, Distrito 1.

**Condiciones de financiamiento:**

Al contado o a crédito

**Valor Tec. Comercial:**

**\$us 8.203**



**Descripción:** Terreno con una superficie 499,39m<sup>2</sup>.

## Pando

### PND-314

**Municipio:** Cobija

**Tipo de Bien:** Terreno

**Dirección Verificada:**

Calle S/N, Predio 005, Manzano 194, Zona Ubr. Tunari, Distrito 4, de la ciudad de Cobija.

**Condiciones de financiamiento:**

Al contado o a crédito

**Valor Tec. Comercial:**

**\$us 6.101**



**Descripción:** Terreno de 300,00m<sup>2</sup>.

**Contacto al teléfono:** 2173600 int. 0712  
**WhatsApp:** 72038787

Para mayor información  
**contáctanos aquí:**





## Pando

### PND-313

**Municipio:** Cobija

**Tipo de Bien:** Terreno

**Dirección Verificada:**

Calle S/N, Predio 006, Manzano 194, Zona Ubr. Tunari, Distrito 4, de la ciudad de Cobija.

**Condiciones de financiamiento:**

Al contado o a crédito

**Valor Tec. Comercial:**

**\$us 6.100**



**Descripción:** Terreno de 300,00m<sup>2</sup>.

## Pando

### PND-104

**Municipio:** Cobija

**Tipo de Bien:** Terreno

**Dirección Verificada:**

Calle sin nombre, a unas 3,5 cuadras aproximadamente de la terminal de buses, Predio 015, Manzano 356, Distrito 06, Urb. Bolívar.

**Condiciones de financiamiento:**

Al contado o a crédito

**Valor Tec. Comercial:**

**\$us 6.002**



**Descripción:** Terreno de 300m<sup>2</sup> de superficie con forma irregular.

**Contacto al teléfono:** 2173600 int. 0712  
**WhatsApp:** 72038787

Para mayor información  
**contáctanos aquí:**



## Pando

### PND-105

**Municipio:** Cobija

**Tipo de Bien:** Terreno

**Dirección Verificada:**

Calle sin nombre, a unas 3,5 cuadras aproximadamente de la terminal de buses, Predio 016, Manzano 356, Distrito 06, Urb. Bolívar.

**Condiciones de financiamiento:**

Al contado o a crédito

**Valor Tec. Comercial:**

**\$us 6.002**



**Descripción:** Terreno de 300m<sup>2</sup> de superficie con forma irregular.

## Pando

### PND-312

**Municipio:** Cobija

**Tipo de Bien:** Terreno

**Dirección Verificada:**

Calle S/N, Predio 007, Manzano 194, Zona Ubr. Tunari, Distrito 4, de la ciudad de Cobija.

**Condiciones de financiamiento:**

Al contado o a crédito

**Valor Tec. Comercial:**

**\$us 6.001**



**Descripción:** Terreno de 330,08m<sup>2</sup>.

**Contacto al teléfono:** 2173600 int. 0712  
**WhatsApp:** 72038787

Para mayor información  
**contáctanos aquí:**





## Pando

### PND-309

**Municipio:** Cobija

**Tipo de Bien:** Terreno

**Dirección Verificada:**

Av. Arce, Predio 012, Manzano 194, Zona Ubr. Tunari, Distrito 4, de la ciudad de Cobija.

**Condiciones de financiamiento:**

Al contado o a crédito

**Valor Tec. Comercial:**

**\$us 6.001**



**Descripción:** Terreno de 305,56m<sup>2</sup>.

## Pando

### PND-222

**Municipio:** Cobija

**Tipo de Bien:** Terreno

**Dirección Verificada:**

Urbanización San Juan, Distrito 05, Manzano 326, Predio 020 de la ciudad de Cobija.

**Condiciones de financiamiento:**

Al contado o a crédito

**Valor Tec. Comercial:**

**\$us 5.501**



**Descripción:** Terreno sin amurallar 450,00 m<sup>2</sup> de superficie.

**Contacto al teléfono:** 2173600 int. 0712  
**WhatsApp:** 72038787

Para mayor información  
**contáctanos aquí:**





## Pando

### PND-113

**Municipio:** Cobija

**Tipo de Bien:** Terreno

**Dirección Verificada:**

Calle sin nombre, Distrito 05, Manzana 733 Predio 05 Urb. Las Cataratas.

**Condiciones de financiamiento:**

Al contado o a crédito

**Valor Tec. Comercial:**

**\$us 4.505**



**Descripción:** Terreno de 450m<sup>2</sup> de superficie.

## Pando

### PND-315

**Municipio:** Cobija

**Tipo de Bien:** Terreno

**Dirección Verificada:**

Calle S/N, Predio 004, Manzano 194, Zona Ubr. Tunari, Distrito 4, de la ciudad de Cobija.

**Condiciones de financiamiento:**

Al contado o a crédito

**Valor Tec. Comercial:**

**\$us 4.500**



**Descripción:** Terreno de 300,00m<sup>2</sup>.

**Contacto al teléfono:** 2173600 int. 0712  
**WhatsApp:** 72038787

Para mayor información  
**contáctanos aquí:**



## Pando

### PND-344

**Municipio:** Cobija

**Tipo de Bien:** Terreno

**Dirección Verificada:**

Av. Bruno Racua, Predio 004, Manzano 013, Zona Ubr. Villa Floresta, Distrito 7, de la ciudad de Cobija.

**Condiciones de financiamiento:**

Al contado o a crédito

**Valor Tec. Comercial:**

**\$us 3.600**



**Descripción:** Terreno de 450m<sup>2</sup>.

## Pando

### PND-316

**Municipio:** Cobija

**Tipo de Bien:** Terreno

**Dirección Verificada:**

Calle S/N, Predio 003, Manzano 194, Zona Ubr. Tunari, Distrito 4, de la ciudad de Cobija.

**Condiciones de financiamiento:**

Al contado o a crédito

**Valor Tec. Comercial:**

**\$us 3.003**



**Descripción:** Terreno de 300,00m<sup>2</sup>.





## Pando

### PND-317

**Municipio:** Cobija

**Tipo de Bien:** Terreno

**Dirección Verificada:**

Calle S/N, Predio 002, Manzano 194, Zona Ubr. Tunari, Distrito 4, de la ciudad de Cobija.

**Condiciones de financiamiento:**

Al contado o a crédito

**Valor Tec. Comercial:**

**\$us 3.003**



**Descripción:** Terreno de 300,00m<sup>2</sup>.

## Pando

### PND-217

**Municipio:** Cobija

**Tipo de Bien:** Terreno

**Dirección Verificada:**

Barrio Villamontes, Manzano 03, Predio 07.

**Condiciones de financiamiento:**

Al contado o a crédito

**Valor Tec. Comercial:**

**\$us 2.702**



**Descripción:** Terreno de 348.13m<sup>2</sup>

**Contacto al teléfono:** 2173600 int. 0712  
**WhatsApp:** 72038787

Para mayor información  
**contáctanos aquí:**





## Pando

### PND-141

**Municipio:** Cobija

**Tipo de Bien:** Terreno

**Dirección Verificada:**

Calle sin nombre, Lote 02, Manzano 822,  
Distrito 9, Urbanización Orquídea de la  
ciudad de Cobija

**Condiciones de financiamiento:**

Al contado o a crédito

**Valor Tec. Comercial:**

**\$us 2.503**



**Descripción:** Terreno de 450 m<sup>2</sup> de superficie sin amurallar.

## Pando

### PND-142

**Municipio:** Cobija

**Tipo de Bien:** Terreno

**Dirección Verificada:**

Calle sin nombre, Lote 09, Manzano 822,  
Distrito 9, Urbanización Orquídea de la  
ciudad de Cobija

**Condiciones de financiamiento:**

Al contado o a crédito

**Valor Tec. Comercial:**

**\$us 2.503**



**Descripción:** Terreno de 450 m<sup>2</sup> de superficie sin amurallar.

**Contacto al teléfono:** 2173600 int. 0712  
**WhatsApp:** 72038787

Para mayor información  
**contáctanos aquí:**



## Pando

### PND-143

**Municipio:** Cobija

**Tipo de Bien:** Terreno

**Dirección Verificada:**

Calle sin nombre, Lote 12, Manzano 822, Distrito 9, Urbanización Orquídea de la ciudad de Cobija

**Condiciones de financiamiento:**

Al contado o a crédito

**Valor Tec. Comercial:**

**\$us 2.503**



**Descripción:** Terreno de 450 m<sup>2</sup> de superficie sin amurallar.

## Pando

### PND-144

**Municipio:** Cobija

**Tipo de Bien:** Terreno

**Dirección Verificada:**

Calle sin nombre, Lote 04, Manzano 813, Distrito 9, Urbanización Orquídea de la ciudad de Cobija

**Condiciones de financiamiento:**

Al contado o a crédito

**Valor Tec. Comercial:**

**\$us 2.503**



**Descripción:** Terreno de 450 m<sup>2</sup> de superficie sin amurallar.

**Contacto al teléfono:** 2173600 int. 0712  
**WhatsApp:** 72038787

Para mayor información  
**contáctanos aquí:**





## Pando

### PND-145

**Municipio:** Cobija

**Tipo de Bien:** Terreno

**Dirección Verificada:**

Calle sin nombre, Lote 06, Manzano 813,  
Distrito 9, Urbanización Orquídea de la  
ciudad de Cobija

**Condiciones de financiamiento:**

Al contado o a crédito

**Valor Tec. Comercial:**

**\$us 2.503**



**Descripción:** Terreno de 450 m<sup>2</sup> de superficie sin amurallar.

## Pando

### PND-146

**Municipio:** Cobija

**Tipo de Bien:** Terreno

**Dirección Verificada:**

Calle sin nombre, Lote 08, Manzano 813,  
Distrito 9, Urbanización Orquídea de la  
ciudad de Cobija

**Condiciones de financiamiento:**

Al contado o a crédito

**Valor Tec. Comercial:**

**\$us 2.503**



**Descripción:** Terreno de 450 m<sup>2</sup> de superficie sin amurallar.

**Contacto al teléfono:** 2173600 int. 0712  
**WhatsApp:** 72038787

Para mayor información  
**contáctanos aquí:**





## Pando

### PND-147

**Municipio:** Cobija

**Tipo de Bien:** Terreno

**Dirección Verificada:**

Calle sin nombre, Lote 10, Manzano 813,  
Distrito 9, Urbanización Orquídea de la  
ciudad de Cobija

**Condiciones de financiamiento:**

Al contado o a crédito

**Valor Tec. Comercial:**

**\$us 2.503**



**Descripción:** Terreno de 450 m<sup>2</sup> de superficie sin amurallar.

## Pando

### PND-148

**Municipio:** Cobija

**Tipo de Bien:** Terreno

**Dirección Verificada:**

Calle sin nombre, Lote 12, Manzano 813,  
Distrito 9, Urbanización Orquídea de la  
ciudad de Cobija

**Condiciones de financiamiento:**

Al contado o a crédito

**Valor Tec. Comercial:**

**\$us 2.503**



**Descripción:** Terreno de 450 m<sup>2</sup> de superficie sin amurallar.

**Contacto al teléfono:** 2173600 int. 0712  
**WhatsApp:** 72038787

Para mayor información  
**contáctanos aquí:**



## Pando

### PND-149

**Municipio:** Cobija

**Tipo de Bien:** Terreno

**Dirección Verificada:**

Calle sin nombre, Lote 14, Manzano 813,  
Distrito 9, Urbanización Orquídea de la  
ciudad de Cobija

**Condiciones de financiamiento:**

Al contado o a crédito

**Valor Tec. Comercial:**

**\$us 2.503**



**Descripción:** Terreno de 450 m<sup>2</sup> de superficie sin amurallar.

## Pando

### PND-150

**Municipio:** Cobija

**Tipo de Bien:** Terreno

**Dirección Verificada:**

Calle sin nombre, Lote 16, Manzano 813,  
Distrito 9, Urbanización Orquídea de la  
ciudad de Cobija

**Condiciones de financiamiento:**

Al contado o a crédito

**Valor Tec. Comercial:**

**\$us 2.503**



**Descripción:** Terreno de 450 m<sup>2</sup> de superficie sin amurallar.

**Contacto al teléfono:** 2173600 int. 0712  
**WhatsApp:** 72038787

Para mayor información  
**contáctanos aquí:**





## Pando

### PND-151

**Municipio:** Cobija

**Tipo de Bien:** Terreno

**Dirección Verificada:**

Calle sin nombre, Lote 02, Manzano 814,  
Distrito 9, Urbanización Orquídea de la  
ciudad de Cobija

**Condiciones de financiamiento:**

Al contado o a crédito

**Valor Tec. Comercial:**

**\$us 2.503**



**Descripción:** Terreno de 450 m<sup>2</sup> de superficie sin amurallar.

## Pando

### PND-152

**Municipio:** Cobija

**Tipo de Bien:** Terreno

**Dirección Verificada:**

Calle sin nombre, Lote 03, Manzano 814,  
Distrito 9, Urbanización Orquídea de la  
ciudad de Cobija

**Condiciones de financiamiento:**

Al contado o a crédito

**Valor Tec. Comercial:**

**\$us 2.503**



**Descripción:** Terreno de 450 m<sup>2</sup> de superficie sin amurallar.

**Contacto al teléfono:** 2173600 int. 0712  
**WhatsApp:** 72038787

Para mayor información  
**contáctanos aquí:**





## Pando

### PND-153

**Municipio:** Cobija

**Tipo de Bien:** Terreno

**Dirección Verificada:**

Calle sin nombre, Lote 05, Manzano 814,  
Distrito 9, Urbanización Orquídea de la  
ciudad de Cobija

**Condiciones de financiamiento:**

Al contado o a crédito

**Valor Tec. Comercial:**

**\$us 2.503**



**Descripción:** Terreno de 450 m<sup>2</sup> de superficie sin amurallar.

## Pando

### PND-154

**Municipio:** Cobija

**Tipo de Bien:** Terreno

**Dirección Verificada:**

Calle sin nombre, Lote 04, Manzano 814,  
Distrito 9, Urbanización Orquídea de la  
ciudad de Cobija

**Condiciones de financiamiento:**

Al contado o a crédito

**Valor Tec. Comercial:**

**\$us 2.503**



**Descripción:** Terreno de 450 m<sup>2</sup> de superficie sin amurallar.

**Contacto al teléfono:** 2173600 int. 0712  
**WhatsApp:** 72038787

Para mayor información  
**contáctanos aquí:**



## Pando

### PND-155

**Municipio:** Cobija

**Tipo de Bien:** Terreno

**Dirección Verificada:**

Calle sin nombre, Lote 01, Manzano 814,  
Distrito 9, Urbanización Orquídea de la  
ciudad de Cobija

**Condiciones de financiamiento:**

Al contado o a crédito

**Valor Tec. Comercial:**

**\$us 2.503**



**Descripción:** Terreno de 450 m<sup>2</sup> de superficie sin amurallar.

## Pando

### PND-156

**Municipio:** Cobija

**Tipo de Bien:** Terreno

**Dirección Verificada:**

Calle sin nombre, Lote 13, Manzano 814,  
Distrito 9, Urbanización Orquídea de la  
ciudad de Cobija

**Condiciones de financiamiento:**

Al contado o a crédito

**Valor Tec. Comercial:**

**\$us 2.503**



**Descripción:** Terreno de 450 m<sup>2</sup> de superficie sin amurallar.

**Contacto al teléfono:** 2173600 int. 0712  
**WhatsApp:** 72038787

Para mayor información  
**contáctanos aquí:**





## Pando

### PND-157

**Municipio:** Cobija

**Tipo de Bien:** Terreno

**Dirección Verificada:**

Calle sin nombre, Lote 06, Manzano 814,  
Distrito 9, Urbanización Orquídea de la  
ciudad de Cobija

**Condiciones de financiamiento:**

Al contado o a crédito

**Valor Tec. Comercial:**

**\$us 2.503**



**Descripción:** Terreno de 450 m<sup>2</sup> de superficie sin amurallar.

## Pando

### PND-158

**Municipio:** Cobija

**Tipo de Bien:** Terreno

**Dirección Verificada:**

Calle sin nombre, Lote 09, Manzano 814,  
Distrito 9, Urbanización Orquídea de la  
ciudad de Cobija

**Condiciones de financiamiento:**

Al contado o a crédito

**Valor Tec. Comercial:**

**\$us 2.503**



**Descripción:** Terreno de 450 m<sup>2</sup> de superficie sin amurallar.

**Contacto al teléfono:** 2173600 int. 0712  
**WhatsApp:** 72038787

Para mayor información  
**contáctanos aquí:**





## Pando

### PND-159

**Municipio:** Cobija

**Tipo de Bien:** Terreno

**Dirección Verificada:**

Calle sin nombre, Lote 12, Manzano 814,  
Distrito 9, Urbanización Orquídea de la  
ciudad de Cobija

**Condiciones de financiamiento:**

Al contado o a crédito

**Valor Tec. Comercial:**

**\$us 2.503**



**Descripción:** Terreno de 450 m<sup>2</sup> de superficie sin amurallar.

## Pando

### PND-160

**Municipio:** Cobija

**Tipo de Bien:** Terreno

**Dirección Verificada:**

Calle sin nombre, Lote 07, Manzano 814,  
Distrito 9, Urbanización Orquídea de la  
ciudad de Cobija

**Condiciones de financiamiento:**

Al contado o a crédito

**Valor Tec. Comercial:**

**\$us 2.503**



**Descripción:** Terreno de 450 m<sup>2</sup> de superficie sin amurallar.

**Contacto al teléfono:** 2173600 int. 0712  
**WhatsApp:** 72038787

Para mayor información  
**contáctanos aquí:**



## Pando

### PND-161

**Municipio:** Cobija

**Tipo de Bien:** Terreno

**Dirección Verificada:**

Calle sin nombre, Lote 10, Manzano 814,  
Distrito 9, Urbanización Orquídea de la  
ciudad de Cobija

**Condiciones de financiamiento:**

Al contado o a crédito

**Valor Tec. Comercial:**

**\$us 2.503**



**Descripción:** Terreno de 450 m<sup>2</sup> de superficie sin amurallar.

## Pando

### PND-311

**Municipio:** Cobija

**Tipo de Bien:** Terreno

**Dirección Verificada:**

Calle S/N, Predio 008, Manzano 194, Zona  
Ubr. Tunari, Distrito 4, de la ciudad de  
Cobija.

**Condiciones de financiamiento:**

Al contado o a crédito

**Valor Tec. Comercial:**

**\$us 2.500**



**Descripción:** Terreno de 330,08m<sup>2</sup>.

**Contacto al teléfono:** 2173600 int. 0712  
**WhatsApp:** 72038787

Para mayor información  
**contáctanos aquí:**



## Pando

### PND-310

**Municipio:** Cobija

**Tipo de Bien:** Terreno

**Dirección Verificada:**

Calle S/N, Predio 009, Manzano 194, Zona  
Ubr. Tunari, Distrito 4, de la ciudad de  
Cobija.

**Condiciones de financiamiento:**

Al contado o a crédito

**Valor Tec. Comercial:**

**\$us 1.400**



**Descripción:** Terreno de 330,08m<sup>2</sup>.

**Contacto al teléfono:** 2173600 int. 0712  
**WhatsApp:** 72038787

Para mayor información  
**contáctanos aquí:**





## Pando

### PND-047

**Municipio:** Cobija

**Tipo de Bien:** Depósito

**Dirección Verificada:**

Av. Arce, urbanización "Eureka",  
Distrito 04, Manzano 332, Predio 002.

**Condiciones de financiamiento:**

Al contado o a crédito

**Valor Tec. Comercial:**

**\$us 48.093**



**Descripción:** Depósito (galpón), de 61,42m<sup>2</sup> de superficie construida, sobre un terreno de 2.480m<sup>2</sup> de superficie.



# Líneas Telefónicas La Paz

**La Paz**

**EA-488**

**Municipio:** El Alto

**Tipo de Bien:** Línea Telefónica

**Dirección Verificada:**

El Alto

**Condiciones de financiamiento:**

Al contado o a crédito

**Valor Tec. Comercial:**

**\$us 218,66**



**Descripción:** Línea telefónica de la cooperativa de COTEL RL.

**Contacto al teléfono:** 2173600 int. 0712  
**WhatsApp:** 72038787

Para mayor información  
**contáctanos aquí:**





# Líneas Telefónicas Cochabamba

## Cochabamba

### CBBA-3

**Municipio:** Cochabamba

**Tipo de Bien:** Línea Telefónica

**Dirección Verificada:**

Cochabamba

**Condiciones de financiamiento:**

Al contado o a crédito

**Valor Tec. Comercial:**

**\$us 620,00**



**Descripción:** Línea Telefónica De La Cooperativa Comteco Ltda.

## Cochabamba

### CBBA-4

**Municipio:** Cochabamba

**Tipo de Bien:** Línea Telefónica

**Dirección Verificada:**

Cochabamba

**Condiciones de financiamiento:**

Al contado o a crédito

**Valor Tec. Comercial:**

**\$us 620,00**



**Descripción:** Línea Telefónica De La Cooperativa Comteco Ltda.

**Contacto al teléfono:** 2173600 int. 0712  
**WhatsApp:** 72038787

Para mayor información  
**contáctanos aquí:**



## Cochabamba

### CBBA-7

**Municipio:** Cochabamba

**Tipo de Bien:** Línea Telefónica

**Dirección Verificada:**

Cochabamba

**Condiciones de financiamiento:**

Al contado o a crédito

**Valor Tec. Comercial:**

**\$us 620,00**



**Descripción:** Línea Telefónica De La Cooperativa Comteco Ltda.







# Maquinaria Santa Cruz

## Santa Cruz

### SCZ-233

**Municipio:** Santa Cruz

**Tipo de Bien:** Maquinaria

**Dirección Verificada:**

Marca Jhon Deer

Modelo 7225J, MTOR: J06068H701058;

Chasis: 1BM7225JCEH003680; Color verde  
año modelo 2014; País de origen Brasil;

Póliza: C15822 de fecha 20/10/2014.

Factura comercial NIBOL LTDA. N°352 de  
fecha 23/10/2014.

**Valor Tec. Comercial:**

**\$us 73.076**

**Condiciones de financiamiento:**

Al contado o a crédito



**Descripción:** Tractor Agrícola.

**Contacto al teléfono:** 2173600 int. 0712  
**WhatsApp:** 72038787

Para mayor información  
**contáctanos aquí:**





[www.bancofie.com.bo](http://www.bancofie.com.bo)



BancoFieBo



Banco FIE



banco\_fie



BancoFIE